



# CUMBRE PARA LA SOSTENIBILIDAD DEL CAFÉ EN LA REGIÓN PROMECAFE

IV EDICIÓN  HONDURAS



**PROMECAFE**  
Por el desarrollo de la caficultura regional



**IHCAFE**  
INSTITUTO HONDUREÑO DEL CAFÉ

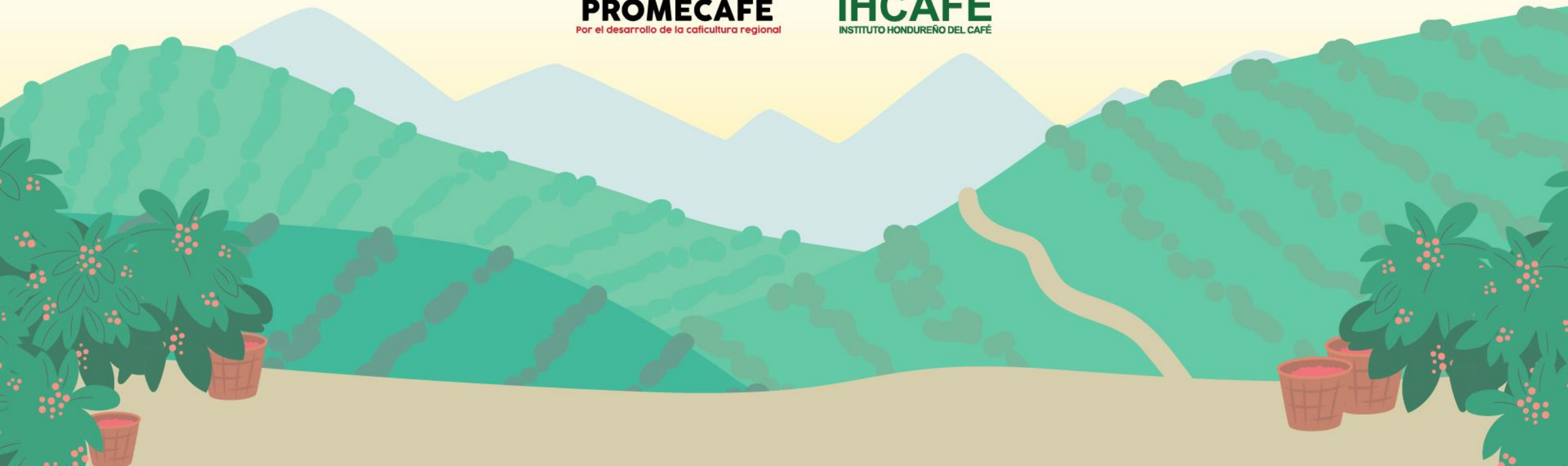



**CUMBRE PARA LA  
SOSTENIBILIDAD DEL CAFÉ  
EN LA REGIÓN PROMECAFE**  
IV EDICIÓN • HONDURAS



# Procurando el Ingreso Prospero

*Christina Archer*



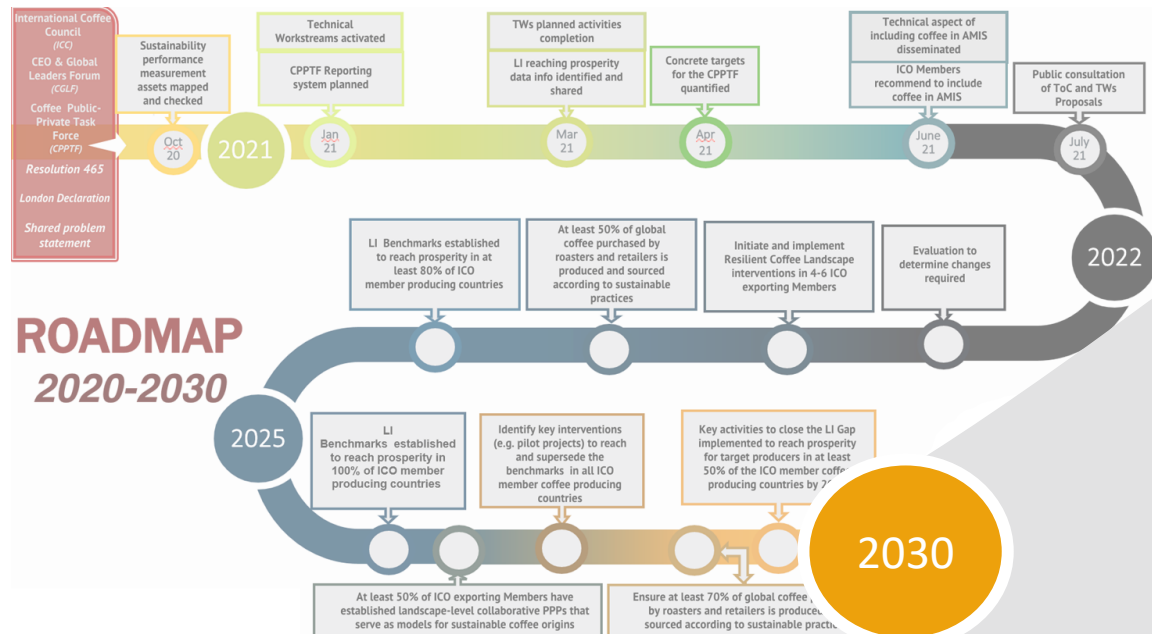

# Vision OIC

*Un futuro sostenible y próspero para los productores/ las productoras de café y el sector entero*

## Objetivos

- ✓ Resiliencia económica & sostenibilidad social
- ✓ Demanda y suministro mejor balanceada, consumo responsable, y diversidad de orígenes
- ✓ Sostenibilidad medioambiental mediante una producción y consumo sostenible
- ✓ Condiciones propicias efectivas



## OIC: Compromisos sobre Ingreso Digno-Prospero

- **Transparencia a través de todo el Sector** sobre las brechas de ingreso en países productores
- Metodologías y estrategias **para medir costos de una vida digna, ingresos actuales de productores y como cerrar las brechas de ingreso** diseñadas e implementadas

### Países de Primera Fase:

- Honduras, Mexico, Perú, Brasil
- Indonesia, Vietnam
- Rwanda, Togo, Ethiopia, Kenya

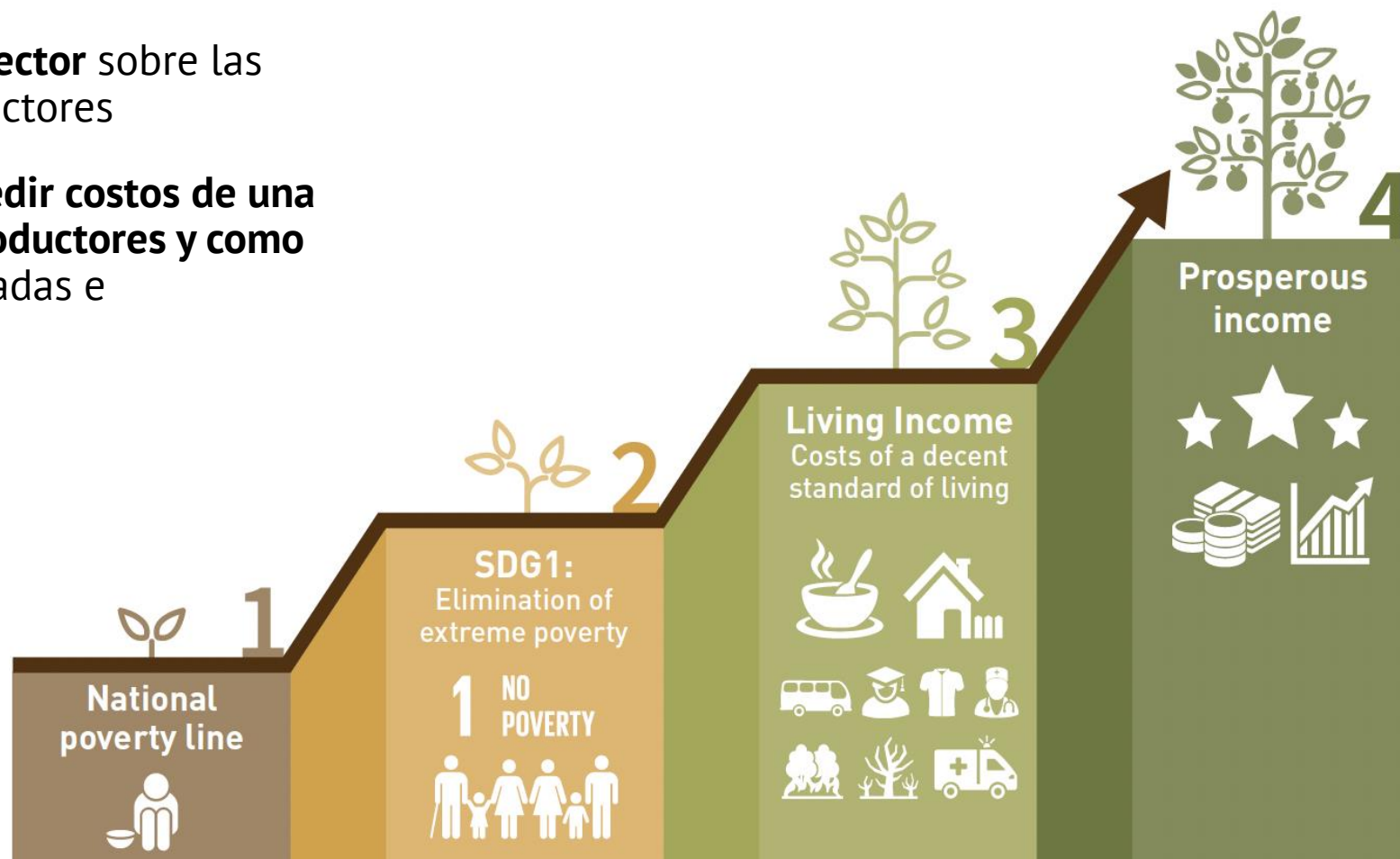

**OIC** proyectos & colaboraciones en países productores. La primera fase está financiado por una combinación del sector privado y publico.



- 6. Sierra Leone
- 7. Togo
- 8. Angola
- 9. Democratic Rep Congo
- 10. Ethiopia
- 11. Kenya
- 12. Rwanda

- 13. Vietnam
- 14. Indonesia
- 15. Papua New Guinea

ICO Taskforce proyectos & intervenciones

Colaboraciones & coordinación

Gold:   

Silver:  

Bronze:    



**CUMBRE PARA LA  
SOSTENIBILIDAD DEL CAFÉ  
EN LA REGIÓN PROMECAFE**  
IV EDICIÓN • HONDURAS



## Que es Ingreso Digno y Prospero?





# Ya estamos haciendo mucho!





## Pero...Es suficiente para los productores?







## El Concepto del Ingreso Digno

**PROSPERIDAD**

INGRESOS FAMILIARES POTENCIALES

OTRAS FUENTES DE INGRESOS

NETO DE INGRESOS NO AGRÍCOLAS

INGRESOS DEL CAFE

INGRESOS DE CULTIVOS SECUNDARIOS

PRODUCTOS CONSUMIDOS EN CASA

REFERENCIA DE INGRESO DIGNO

Costo de un nivel de vida decente para un hogar



DIETA MODELO



VIVIENDA DECENTE

BRECHA DE INGRESOS



OTRAS NECESIDADES BASICAS



EVENTOS INESPERADOS

INGRESOS REALES

OTROS INGRESOS

INGRESOS NO AGRÍCOLAS FUERA DE LA FINCA (NETO)

INGRESO AGRÍCOLA EN LA FINCA (NETO)



## Referencia de Ingreso digno

PARTE I. GASTOS DE LA FAMILIA	Region A
Costo de los alimentos por mes para una familia de referencia de 4 personas (1)	\$ 983
Costo promedio en alimentación por persona por día	8.29
Ahorros en costos de alimentos por persona por día en comidas gratuitas de la escuela	- 0.21
Costos de alimentación por persona por día tomando en cuenta comidas gratuitas en la escuela	8.08
Costos de vivienda por mes (2)	\$ 284
Alquiler mensual para una vivienda aceptable	200
Costo de los servicios básicos por mes	84
Costos no alimentarios y no relacionados con la vivienda por mes (3)	\$ 954
Monto adicional (5%) para sostenibilidad y emergencias (4A)	\$ 111
Costo total de vida al mes para un nivel de vida básico pero decente para la familia de referencia (5) [5 = 1 + 2 + 3 + 4A + 4B]	\$ 2,332

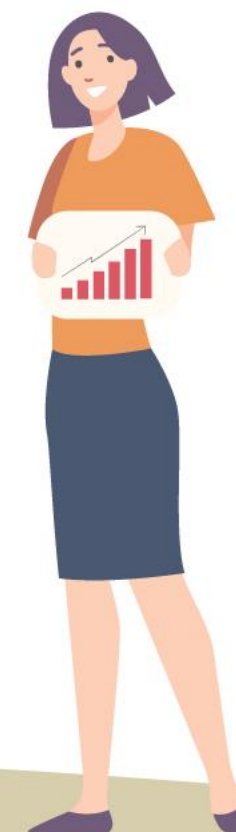



## Referencia de Ingreso Digno:

Es una estimación del **costo de un nivel de vida decente** para un hogar.

Responde a la pregunta:

*"¿cuánto necesita ganar un hogar típico en un lugar en particular, de todas las fuentes de ingresos, para vivir un nivel de vida decente?"*



## Ya estamos haciendo mucho!

### PRACTICAS COMMERCIALES:

- Administración de suministros
- Certificaciones y primas
- Precio mínimo

### POLITICAS SECTORIALES:

- Planes Nacionales y Regionales de Café
- Política de desarrollo económico rural

### PRODUCTIVIDAD:

- Servicios agrícolas
  - Insumos
  - Credito
  - Servicios Técnicos
  - Acceso al mercado
- Diversificación de Ingresos

### PAISAJE/DESARROLLO COMUNITARIO:

- Protección de cuencas hidrográficas / bosques
- Empoderamiento económico de la mujer
- Mejora de suelo





# Mejorando los ingresos familiares

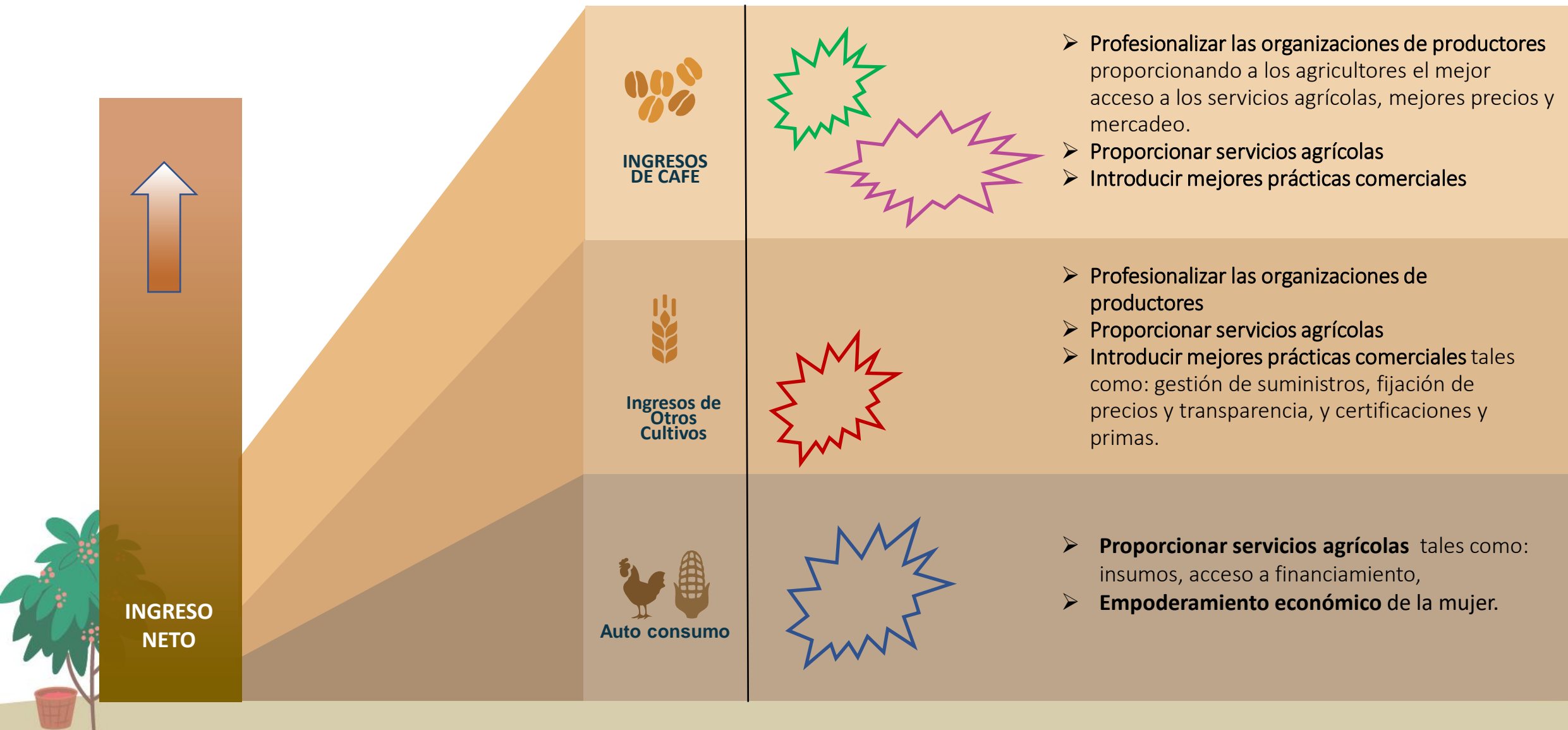



# Entendiendo la brecha



REFERENCIA DE INGRESO DIGNO

Costo de un nivel de vida básico y decente para un hogar



DIETA MODELO



VIVIENDA DECENTE



OTRAS NECESIDADES BASICAS



EVENTOS INESPERADOS

BRECHA DE INGRESOS



INGRESOS REALES

INGRESOS FAMILIARES POTENCIALES

OTROS INGRESOS

INGRESOS NO AGRÍCOLAS FUERA DE LA FINCA (NETO)

INGRESO AGRÍCOLA EN LA FINCA (NETO)

**PROSPERIDAD**



OTRAS FUENTES DE INGRESOS



NETO DE INGRESOS NO AGRÍCOLAS



INGRESOS DEL CAFE



INGRESOS DE CULTIVOS SECUNDARIOS



PRODUCTOS CONSUMIDOS EN CASA



# Cerrando la brecha



REFERENCIA DE INGRESO DIGNO

Costo de un nivel de vida básico y decente para un hogar



DIETA MODELO



VIVIENDA DECENTE



OTRAS NECESIDADES BASICAS



EVENTOS INESPERADOS

BRECHA DE INGRESOS



INGRESOS REALES

INGRESOS FAMILIARES POTENCIALES

OTROS INGRESOS

INGRESOS NO AGRÍCOLAS FUERA DE LA FINCA (NETO)

INGRESO AGRÍCOLA EN LA FINCA (NETO)

**PROSPERIDAD**



OTRAS FUENTES DE INGRESOS



NETO DE INGRESOS NO AGRÍCOLAS



INGRESOS DEL CAFE



INGRESOS DE CULTIVOS SECUNDARIOS



PRODUCTOS CONSUMIDOS EN CASA



## Prosperidad

### Ingreso Digno- Punto de Referencia

Costos para un nivel digno de estándar de vida

*alimentación para una dieta óptima, vivienda digna, necesidades esenciales, ahorros para eventos no-planificados*

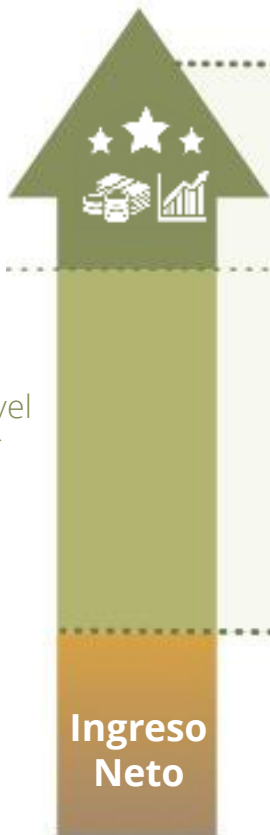

### Brecha de ingreso

- Nacional**
- Consumo domestico
  - investigación
  - Agricultura de precisión
  - Valor agregado
  - Comercio directo
  - Organización



- Pago para servicios ambientales
- Reconocimiento de valor
- Exportacion de café procesado (valor agregado)
- Ingreso y Pago Digno

### Regional

- Facilitando intercambio de experiencias de 2-vias entre actores regionales e internacionales
- Identificando los retos y oportunidades comunes

### Internacional



**Commercialicacion**  
Domestico/  
Exportacion

**Diferenciacion**  
Produccion/social/  
Medio-ambiental

**Posicionamiento**  
Calidad de la tasa  
Sostenibilidad

**Oferta,  
Demanda y  
Precio**







**CUMBRE PARA LA SOSTENIBILIDAD DEL CAFÉ EN LA REGIÓN PROMECAFE**  
IV EDICIÓN • HONDURAS

Varios Países, Plataformas e Sectores trabajando en la tema de Ingreso Digno



Ministerie van Buitenlandse Zaken  
Federal Ministry for Economic Cooperation and Development  
KINGDOM OF BELGIUM  
Federal Public Service  
Foreign Affairs,  
Foreign Trade and  
Development Cooperation

ALEMANIA \* BELGICA \* HOLANDA

ALIGN

FARMER INCOME LAB

The Living Income  
Community of Practice



World Business Council for Sustainable Development

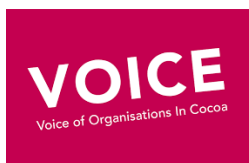

World Cocoa Foundation



Swiss Platform for Sustainable Cocoa



DISCO  
DUTCH INITIATIVE ON SUSTAINABLE COCOA



Forum Nachhaltiger Kakao  
German Initiative on Sustainable Cocoa



INTERNATIONAL COCOA ORGANIZATION



FAIRTRADE INTERNATIONAL



SUSTAINABLE VANILLA INITIATIVE





**CUMBRE PARA LA  
SOSTENIBILIDAD DEL CAFÉ  
EN LA REGIÓN PROMECAFE**  
IV EDICIÓN • HONDURAS



GRACIAS!

[Carcher@sustainablefood.org](mailto:Carcher@sustainablefood.org)

