



CUMBRE PARA LA SOSTENIBILIDAD DEL CAFÉ EN LA REGIÓN PROMECAFE

IV EDICIÓN  HONDURAS





**CUMBRE PARA LA
SOSTENIBILIDAD DEL CAFÉ
EN LA REGIÓN PROMECAFE**
IV EDICIÓN • HONDURAS



FAMILIA CAFETERA: GÉNERO Y JUVENTUD RETOS Y OPORTUNIDADES

Ximena Lainfiesta, Asistente de Coordinación
de Capítulos IWCA



**CUMBRE PARA LA
SOSTENIBILIDAD DEL CAFÉ
EN LA REGIÓN PROMECAFE**
IV EDICIÓN HONDURAS



PROMECAFE
Por el desarrollo de la cultura regional



IHCAFE
INSTITUTO HONDUREÑO DEL CAFÉ

MISIÓN

Apoyar el empoderamiento de la mujer en la comunidad internacional del café y así lograr vidas más sustentables; e incentivar el reconocimiento de la participación de la mujer en todos los aspectos de la industria del café.

- Mejores accesos al mercado
- Desarrollo de liderazgo
- Lograr alianzas estratégicas



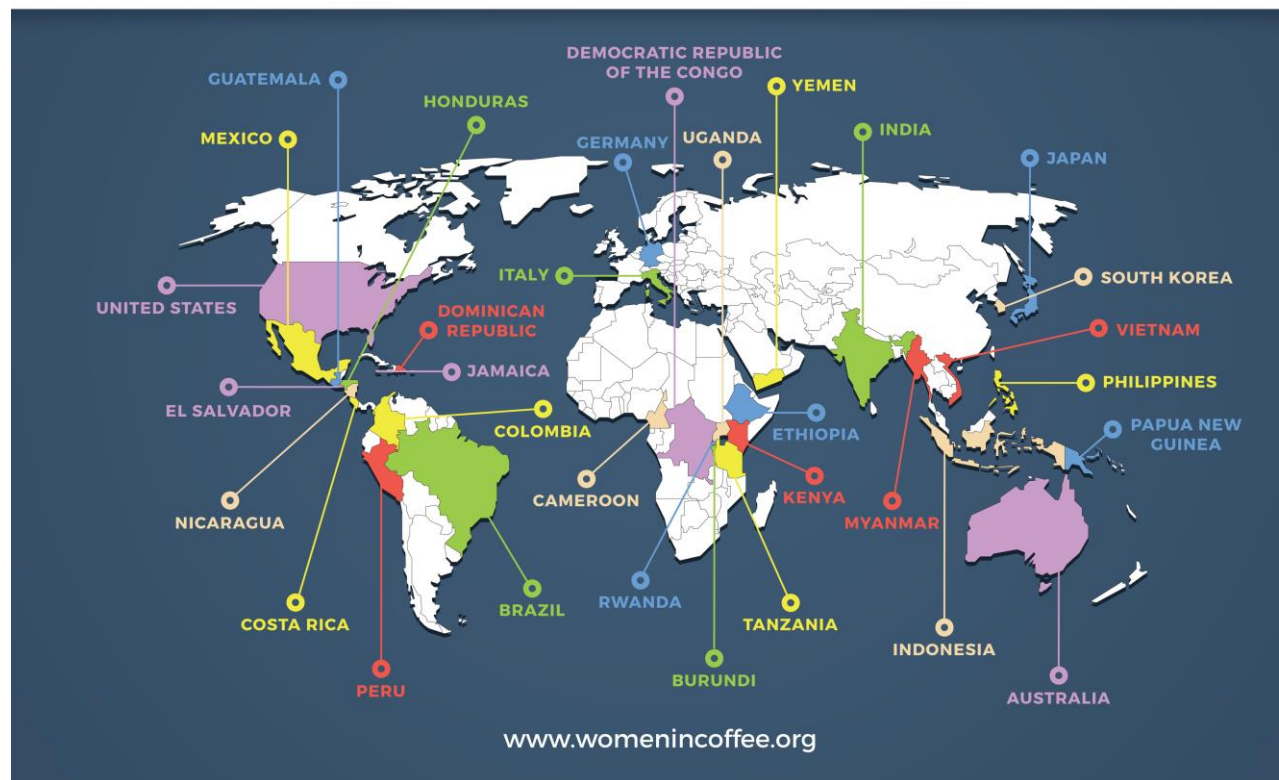

32 Capítulos

26 Países Productores

6 Países Consumidores

Capítulos en formación

Argentina | Ecuador | Panamá

Venezuela | Portugal





**CUMBRE PARA LA
SOSTENIBILIDAD DEL CAFÉ
EN LA REGIÓN PROMECAFÉ**
IV EDICIÓN • HONDURAS



**INTERNATIONAL
WOMEN'S
COFFEE
ALLIANCE**
Promoviendo Posibilidades
IWCA



PROMECAFÉ
Por el desarrollo de la calicultura regional



IHCAFÉ
INSTITUTO HONDUREÑO DEL CAFÉ

IWCA Honduras

CONECTAR

- Network
- Eventos de café
- Convención IWCA
- Webinars

AVANZAR

- Capacitaciones
- Proyectos Especiales
- Intercambio entre capítulos

EMPODERAR

- Programas
- Alianzas





**CUMBRE PARA LA
SOSTENIBILIDAD DEL CAFÉ
EN LA REGIÓN PROMECAFE**
IV EDICIÓN HONDURAS



PROMECAFE
Por el desarrollo de la cultura regional



IHCAFE
INSTITUTO HONDUREÑO DEL CAFÉ

RETOS GENERALES

- Precios volátiles
- Cambio Climático
- Enfermedades del café
- Conflictos políticos



IWCA Burundi





OTROS RETOS

- Desigualdad en la distribución del trabajo
- Diferencias en ingreso económicos
- Dificultades legales en la propiedad de tierras
- Difícil acceso en la toma de decisiones y puestos de liderazgo



IWCA Guatemala



ENCUESTA DE JUNIO 2022

1. Acceso a los mercados
2. Acceso a financiamiento
3. Educación financiera
4. Capacitación en desarrollo de negocios
5. Liderazgo/entrenamiento y desarrollo empresarial
6. Salud en el trabajo y capacitación en medidas de seguridad
7. Tecnología de Blockchain
8. Capacitación agrícola
9. Desarrollo de estrategias de adaptación al cambio climático
10. Metodologías en proceso de café
11. Capacitación en la exportación e importación de café
12. Sensibilización en temas de género en la comunidad
13. Desarrollo de cooperativas
14. Catación de café
15. Entrenamiento para Taza de la Excelencia
16. Capacitación de barista
17. Mercadeo
18. Comprensión de los Estándares Voluntarios de Sostenibilidad (VSS) en los programas de café





ACCIONES PARA EL FUTURO



1. Programas para el acceso al mercado
2. Financiamiento – Acceso y educación
3. Capacitación & Desarrollo en liderazgo
4. Involucramiento & Networking

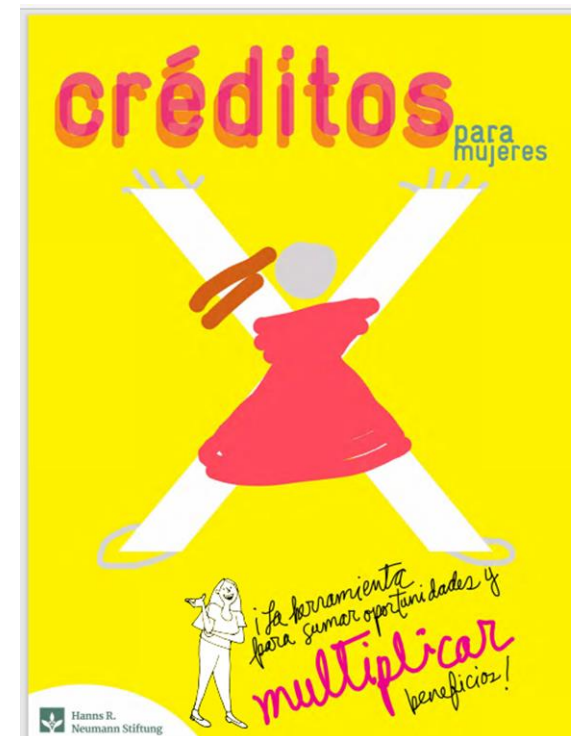



CUMBRE PARA LA
SOSTENIBILIDAD DEL CAFÉ
EN LA REGIÓN PROMECAFE
IV EDICIÓN HONDURAS



PROMECAFE
Por el desarrollo de la calicultura regional



IHCAFE
INSTITUTO HONDUREÑO DEL CAFÉ

CAMBIOS PARA LA TRANSFORMACIÓN

- Desarrollo de programas basados en las necesidades de los capítulos
- Recaudación de fondos para los programas
- Priorizar la sostenibilidad institucional
- Fortalecimiento de las alianzas





**CUMBRE PARA LA
SOSTENIBILIDAD DEL CAFÉ
EN LA REGIÓN PROMECAFE**
IV EDICIÓN • HONDURAS



PROMECAFE
Por el desarrollo de la calicultura regional



IHCAFÉ
INSTITUTO HONDUREÑO DEL CAFÉ

IWCA Brasil



Food and Agriculture Organization (FAO)

Si las mujeres tuvieran el mismo acceso a las tierras, las finanzas y a la tecnología que los hombres, las mujeres podrían incrementar su contribución a la agricultura en un 20 a 30%

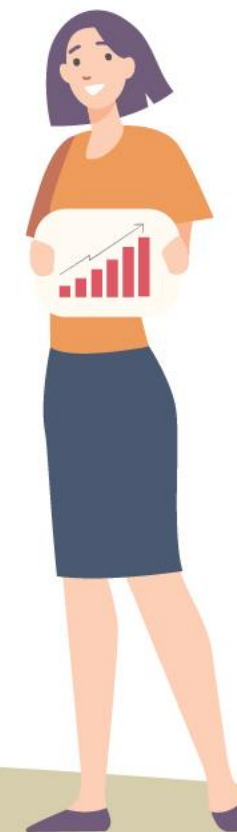



CUMBRE PARA LA
SOSTENIBILIDAD DEL CAFÉ
EN LA REGIÓN PROMECAFE
IV EDICIÓN HONDURAS



REPORTE GLOBAL DE LA BRECHA EN GÉNERO

2022 → 68.1% → 132 años

2021 → → 136 años



146 países





**CUMBRE PARA LA
SOSTENIBILIDAD DEL CAFÉ
EN LA REGIÓN PROMECAFE**
IV EDICIÓN HONDURAS



Gerente de Capítulos

Blanca Castro

Blanca.castro@womenincoffee.org

Asistente de Cooperación para los capítulos

Ximena Lainfiesta

Ximena.lainfiesta@womenincoffee.org

www.womenincoffee.org



¡MUCHAS GRACIAS!



IWCA Forum de Capítulos – SCA Expo 2021