



XXIV SIMPOSIO
LATINOAMERICANO
DE CAFICULTURA



Zonas de Medios de Vida

Proyecto FEWS NET III



Guatemala, Septiembre 2019



XXIV SIMPOSIO
LATINOAMERICANO
DE CAFICULTURA



Países cubiertos por FEWS NET

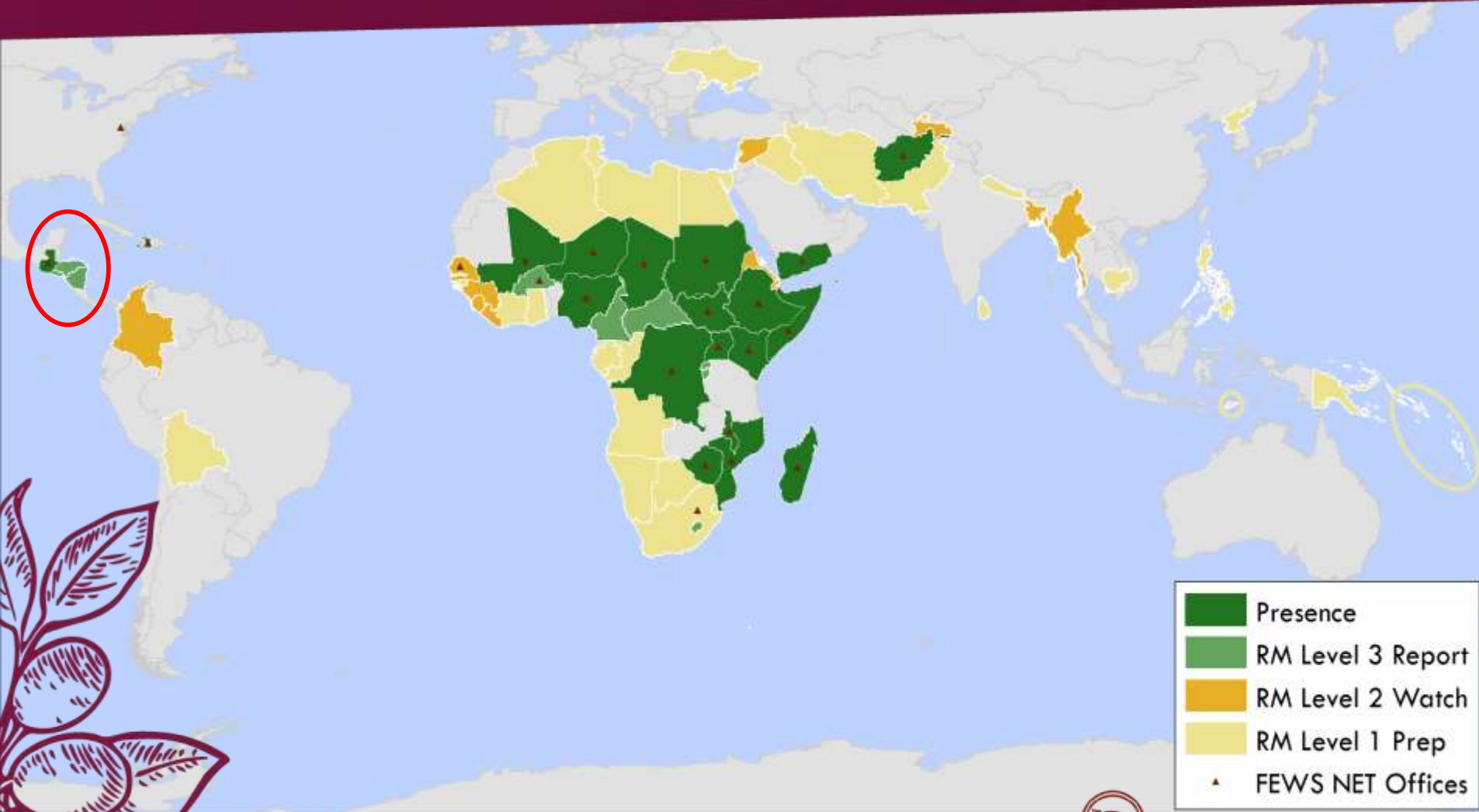



¿LOS MEDIOS DE VIDA?

- La manera en que las personas **acceden a sus alimentos, ingresos, servicios, y bienes básicos por grupos socioeconómicos**, estos varían entre regiones.

- La comprensión de los medios de vida es esencial para:
 - ✓ **Evaluar el impacto de cambios económicos o ecológicos** (corto, mediano y largo plazo).
 - ✓ **Planificar la ayuda humanitaria, identificando las intervenciones que apoyen las estrategias** usuales de sobrevivencia de las personas necesitadas.

- Describe **cómo la población rural vive** en diferentes áreas de cada país.





Mapa:

- División del país en **zonas homogéneas** dentro de las cuales la mayor parte de las personas **comparten el mismo patrón** de medios de vida.
- **Proporciona orientación geográfica** de los sistemas de medios de vida.

Perfil:

- Proporciona una visión global de la **importancia relativa** de diferentes **fuentes de alimentos e ingresos por grupo socioeconómico**.
- Permite **comprender la vulnerabilidad ante un evento específico**.





XXIV SIMPOSIO
LATINOAMERICANO
DE CAFICULTURA



Mapa Regional de Zonas de Medios de Vida

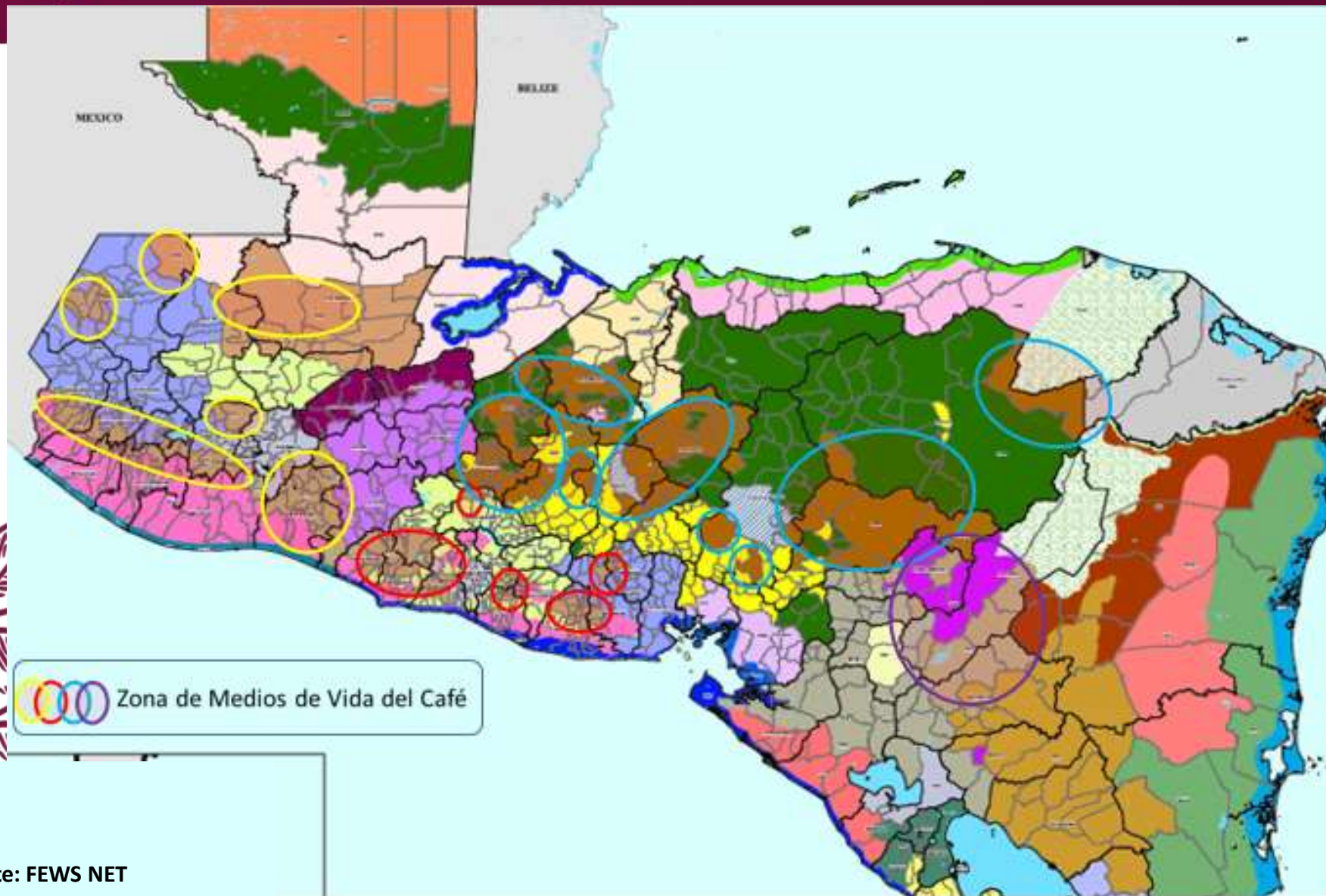



Zonas de medios de vida del CAFE

GUATEMALA 2016

- GT01 - Actividades forestales y ecoturismo en el norte de Petén
- GT02 - Venta de mano de obra en granos básicos y ganadería en el centro de Petén
- GT03 - Venta de mano de obra en palma africana, ganadería de carne y granos básicos excedentarios en Petén Sur, Franja
- GT04 - Pesca artesanal, turismo y servicios en el Caribe
- GT05 - Producción de café, cardamomo, actividades forestales y hortalizas
- GT06 - Venta de mano de obra, producción de granos básicos de subsistencia, hortalizas, comercio y remesas del Altiplano
- GT07 - Venta de mano de obra en hortalizas de riego, café y producción de granos básicos de autoconsumo de Baja Verapaz
- GT08 - Venta de mano de obra en agroindustria de frutas y explotación minera del valle del Motagua
- GT09 - Zona industrial, agroindustrial y de comercio del área metropolitana
- GT10 - Granos básicos de subsistencia y venta de mano de obra en café, hortalizas y frutas de temporada de Oriente
- GT11 - Cafetalera
- GT12 - Venta de mano de obra en agroindustria (caña, palma, banano, hule), comercio, producción de granos básicos y de
- GT13 - Pesca artesanal, comercio y servicios del Pacífico

EL SALVADOR - 2010

- SV01 - Zona de granos básicos y venta de mano de obra
- SV02 - Zona cafetalera, agroindustria y venta de mano de obra
- SV03 - Zona de agroindustria cañera y venta de mano de obra
- SV04 - Zona oriental de granos básicos de subsistencia, mano de obra, ganadería y remesas
- SV05 - Zona central de venta de mano de obra en maquilas e industria
- SV06 - Zona de pesca, acuicultura y turismo

HONDURAS 2014

- HN01 - Zona de Medios de vida Litoral Garífuna y de turismo
- HN02 - Zona litoral Atlántica productora de aceite de palma
- HN03 - Zona de venta de mano de obra en maquilas, banan
- HN04 - Zona Mosquitia de caza y pesca
- HN05 - Zona montañosa de café y hortalizas
- HN06 - Zona de Medios de Vida Pesquera, camaronesa y s
- HN07 - Zona de granos básicos de subsistencia y remesas
- HN08 - Zona de venta de mano de obra en melón, sandía y
- HN09 - Zona de Medios de Vida granos básicos y ganadería
- Casco Urbano
- Reserva del río Plátano

NICARAGUA - 2010

- NI01 - Litoral Pacífico, exportadora de pesca, acuicultura, tur
- NI02 - Pacífico agroindustrial y de agricultura de transición
- NI03 - Noroccidental agropecuaria de subsistencia y econom
- NI04 - Zona de Estelí tabacalera de campo e industrial
- NI05 - Zona periurbana de Managua de alta industria, agroin
- NI06 - Agropecuaria de comercio de productos de patio, com
- NI07 - Pacífico Sur, agropecuaria, turismo y alta migración
- NI08 - Central ganadera y de frontera agrícola
- NI09 - Fronteriza Sur agropecuaria con alta migración a Cos
- NI10 - Agricultura de trópico húmedo del Caribe
- NI11 - Atlántico Norte frontera agrícola y minería
- NI12 - Norte cafetalera con comercio agropecuario
- NI13 - Norte agropecuaria de granos básicos para el mercad
- NI14 - Aprovechamiento forestal comunitario
- NI15 - Agricultura tradicional de la rívera del río Coco



**XXIV SIMPOSIO
LATINOAMERICANO
DE CAFICULTURA**



Mapa regional de zonas de medios de vida del Café.

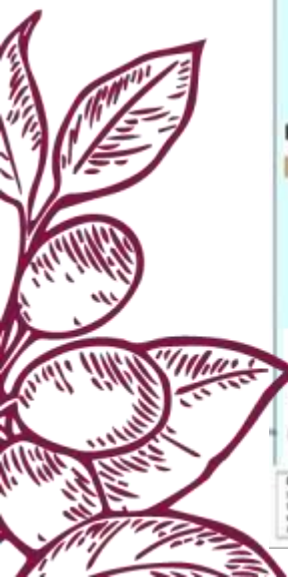
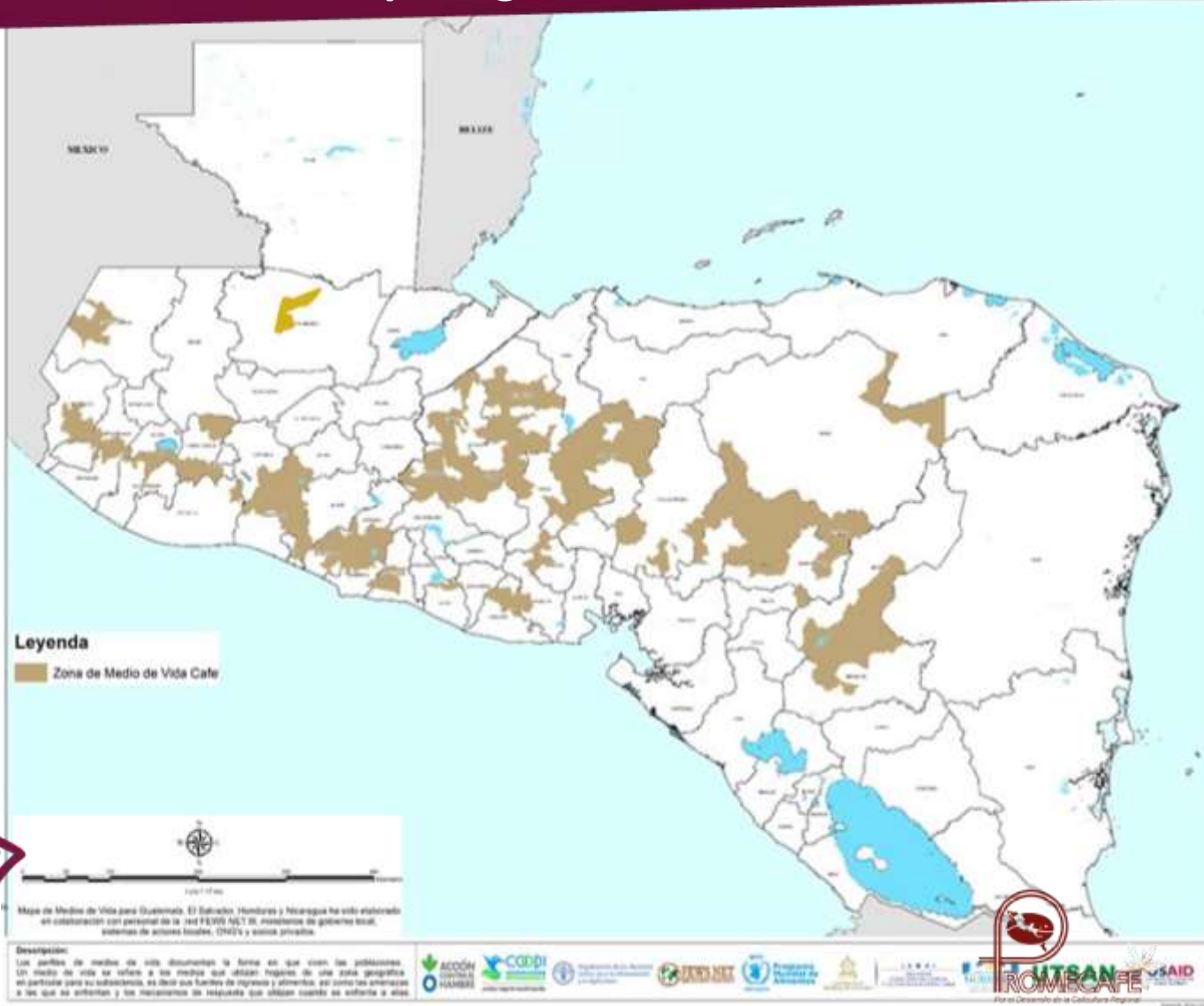



Calendario estacional

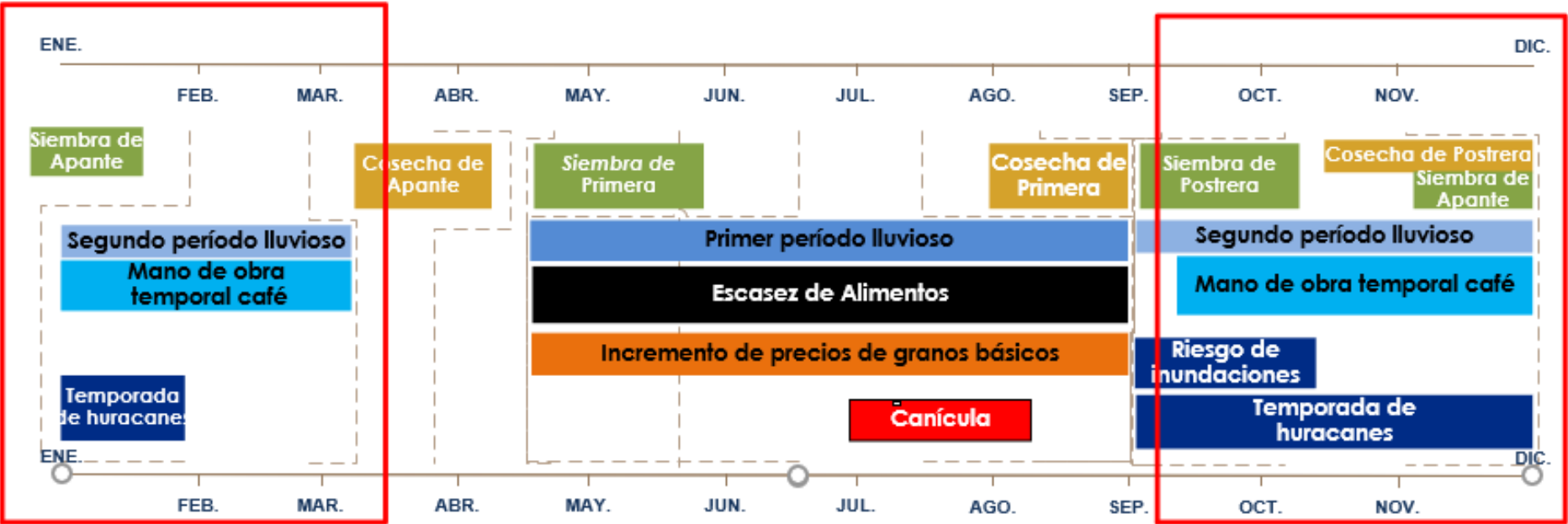

Cosecha Café y Caña

Cosecha Café y Caña

Fuente: FEWS NET





**XXIV SIMPOSIO
LATINOAMERICANO
DE CAFICULTURA**



Zona de medios de vida GT11: Cafetalera

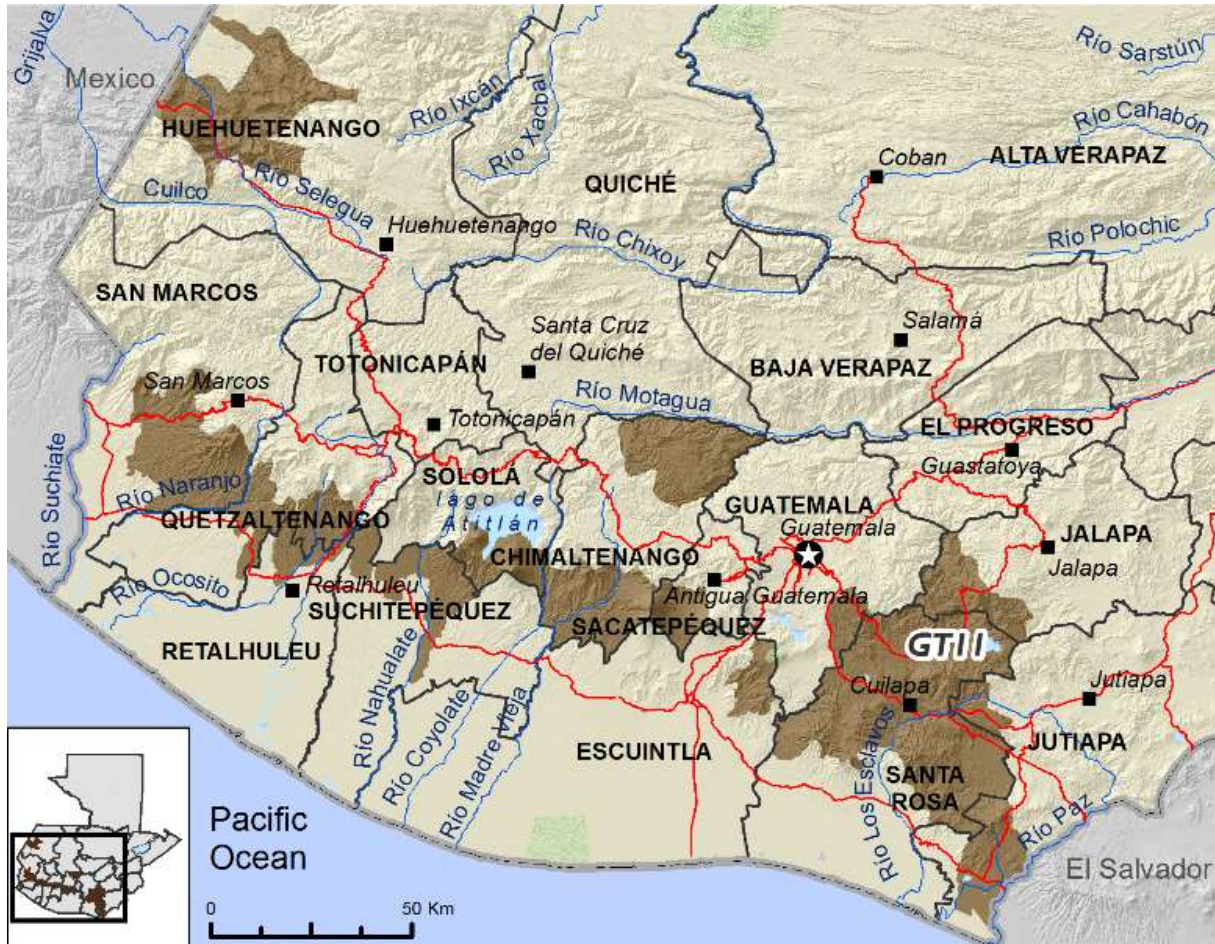



Zona de medios de vida GT11:

% de hogares por grupo socioeconómico

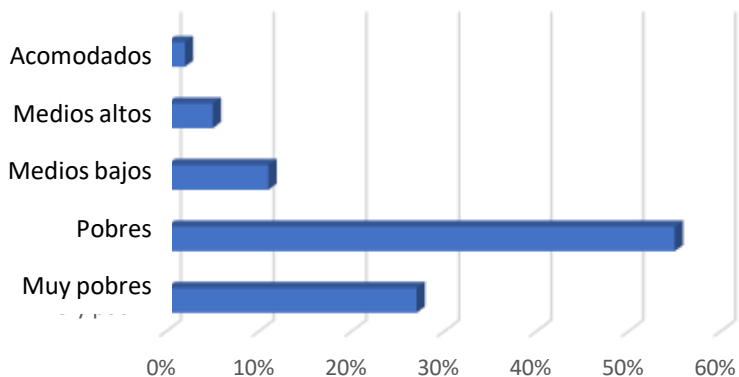

| Determinantes de riqueza | Muy pobres | Pobres | Medios bajos | Medios altos | Acomodados |
|---|--------------------------------|---|---|--|--|
| Porcentaje de hogares (%) | 27 | 55 | 11 | 5 | 2 |
| Tamaño del hogar (miembros) | 8-12 | 6-8 | 4-6 | 4-6 | 4-6 |
| Tenencia de tierra (Ha.) | | | | | |
| Extensión de tierra cultivada | 0-0.8 alquilada | 0.04-0.8 | 3-4 | 5-22 | 23-430 |
| Tenencia de animales (cantidad) | | | | | |
| Ganado | 0 | 0 | 5-8 | 0 | > 500 |
| Cerdos | | 1 | 2-4 | 2-4 | |
| Equinos | | | 1 | 1 | 5-10 caballos incluyendo 3 ó 5 de pedigree |
| Aves de corral | 0-5 | 5-10 | 8-10 | 0 | 0 |
| Otros activos productivos (cantidad) | | | | | |
| Herramientas y equipo | Herramientas agrícolas básicas | Herramientas básicas, bomba de pulverización / fumigación, despulpadora | Equipos de pulverización / fumigación, patio de secado, despulpadora, beneficio artesanal | Despulpadora, patio de secado, beneficio húmedo o seco | Beneficio húmedo o seco moderno, asistencia técnica propia, personal de gestión agrícola |
| Vehículos | 0 | Bicileta, motocicleta | Pick-up | Pick-up / camión | Varios |





Zona de medios de vida: Cafetalera GT11

Fuentes de alimentos

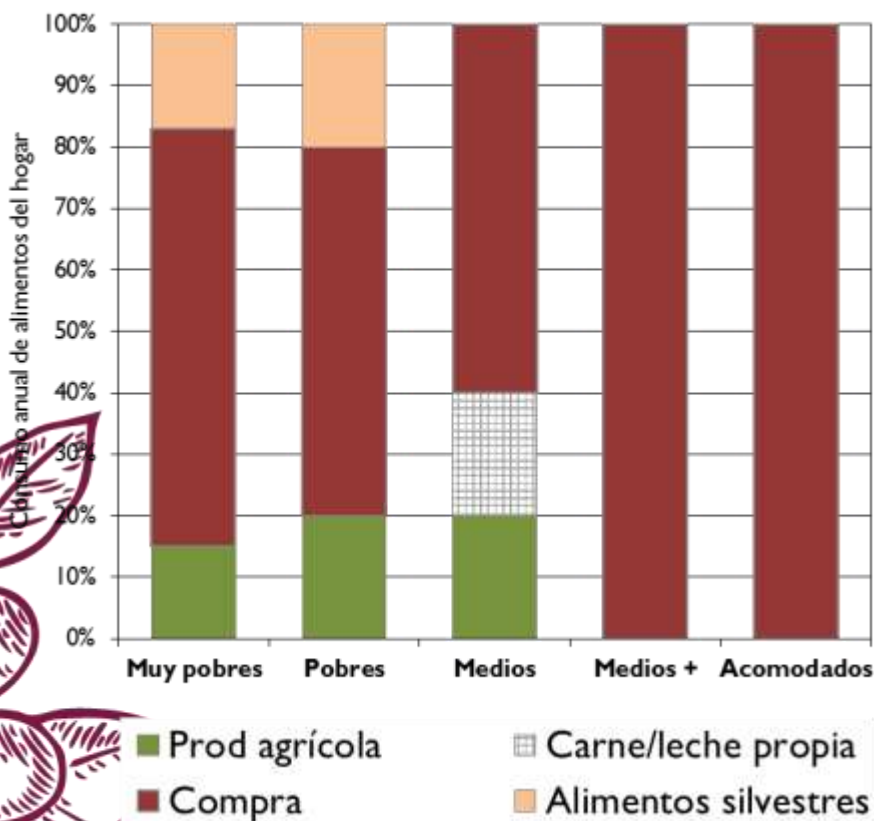

Fuentes de ingresos

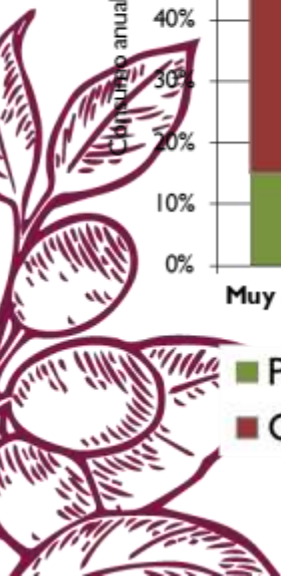
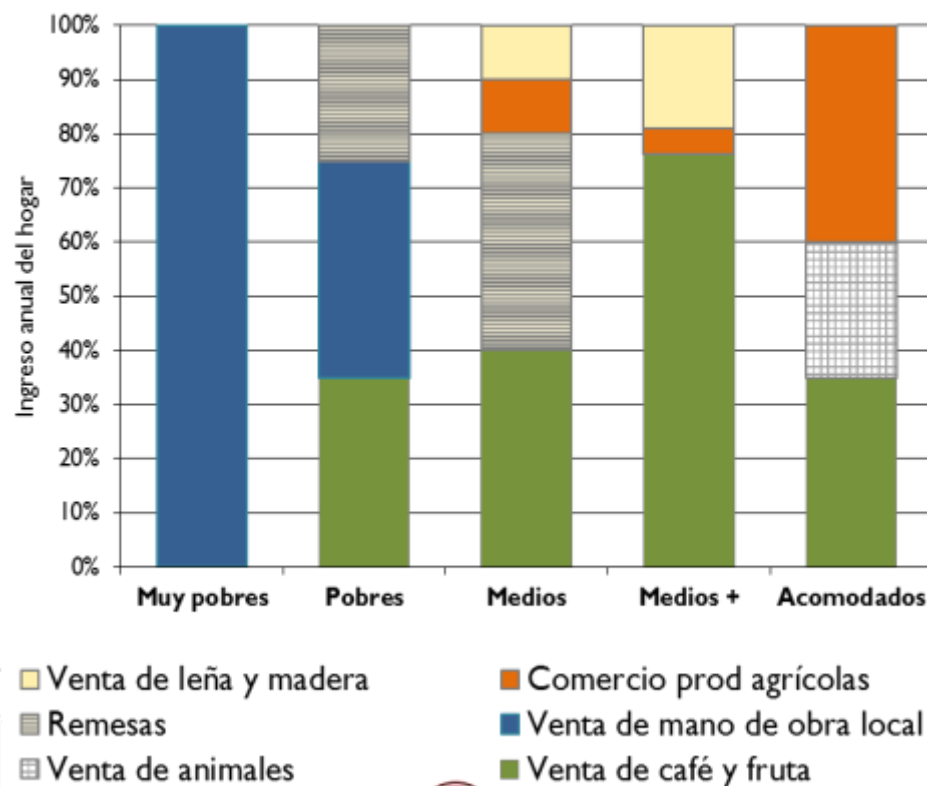



XXIV SIMPOSIO
LATINOAMERICANO
DE CAFICULTURA



Movilidad laboral temporal, Guatemala

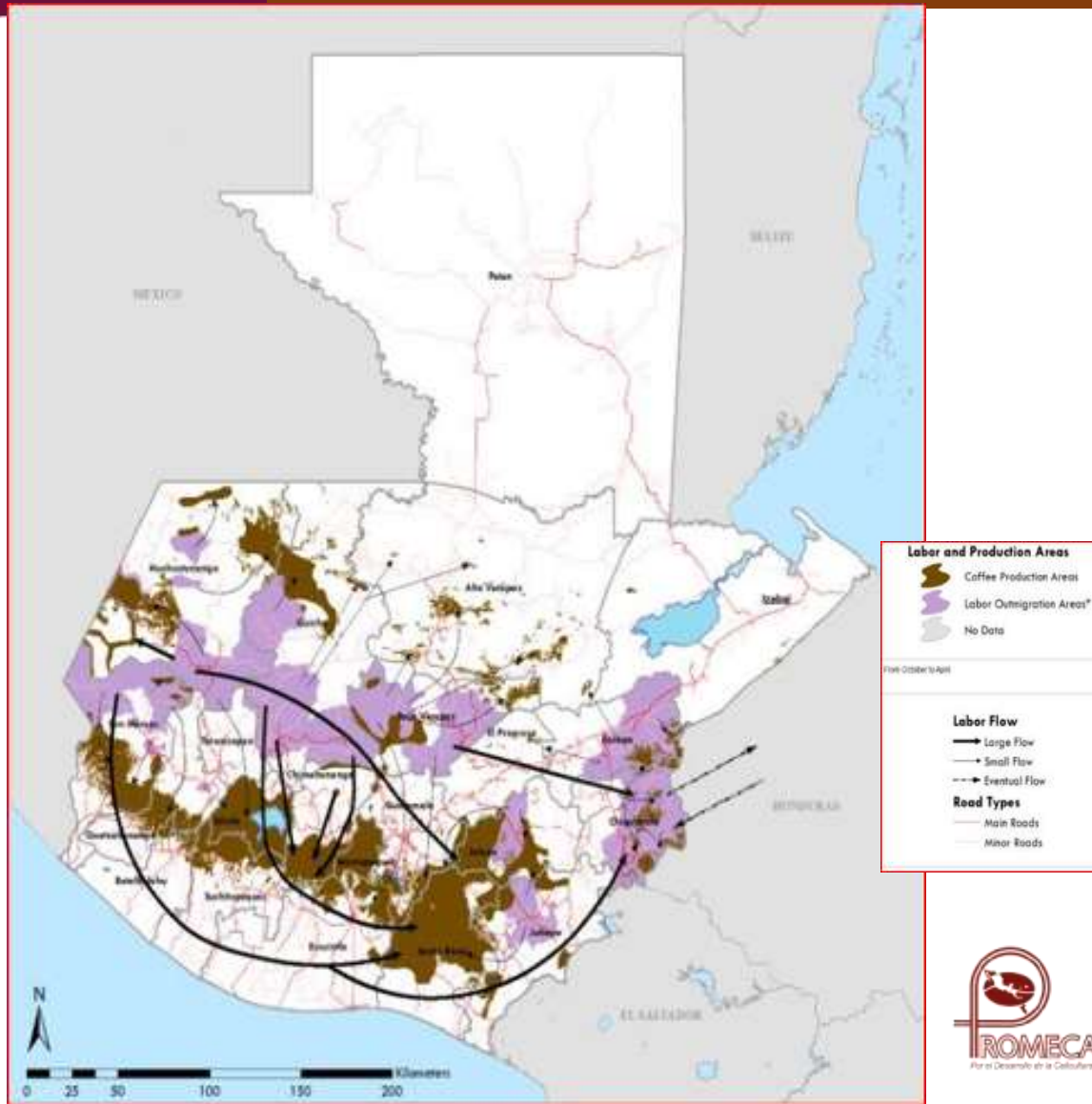



ZDMV GT06: Venta de mano de obra, producción, de granos básicos de subsistencia, hortalizas, comercio y remesas del Altiplano Occidental

GT06 - Venta de mano de obra, producción de granos básicos de subsistencia, hortalizas, comercio y remesas del Altiplano Occidental

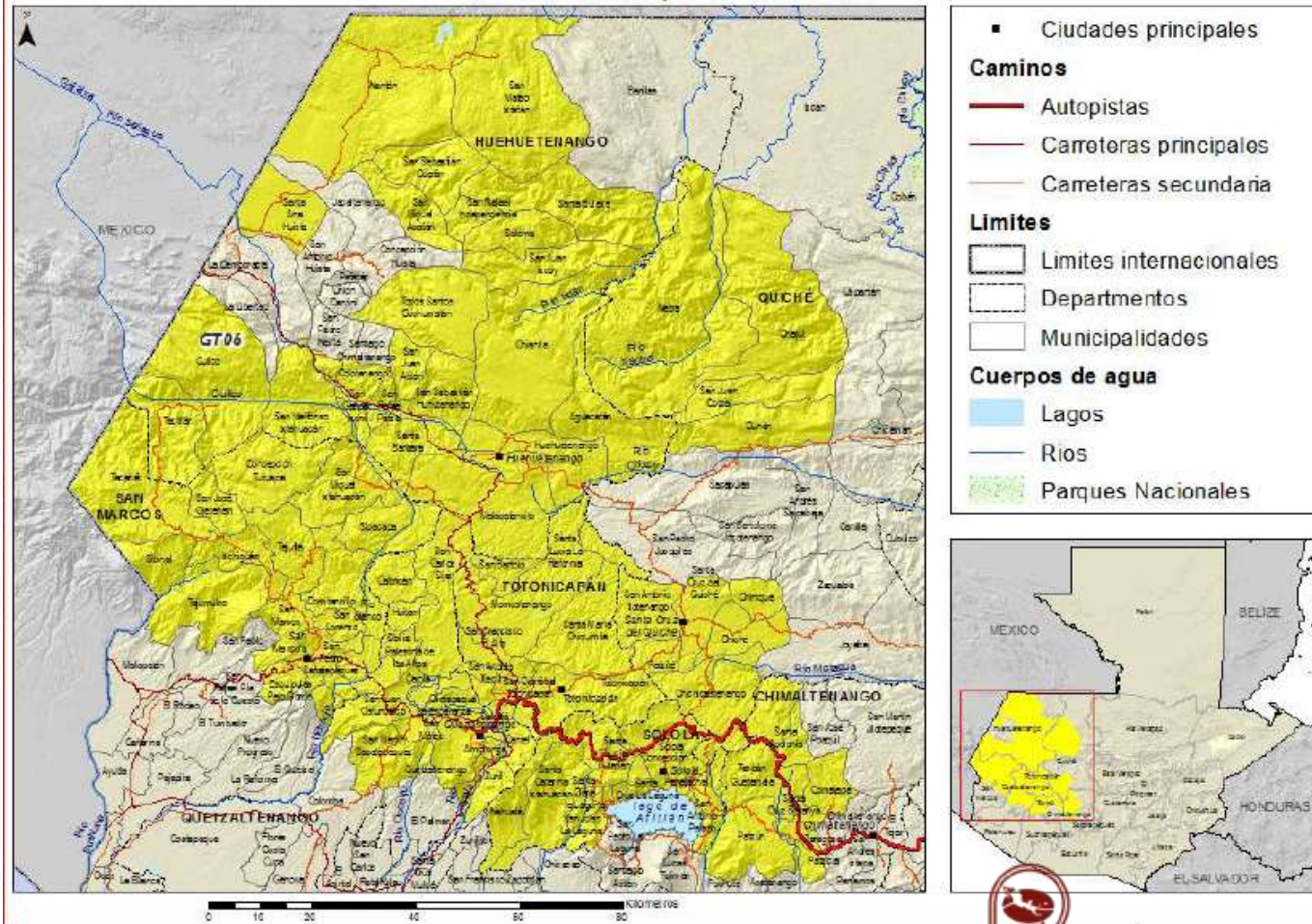



Zona de medios de vida de: Venta de mano de obra, producción de granos básicos de subsistencia, hortalizas, comercio y remesas del Altiplano Occidental (Zona GT06)

Fuente de alimentos

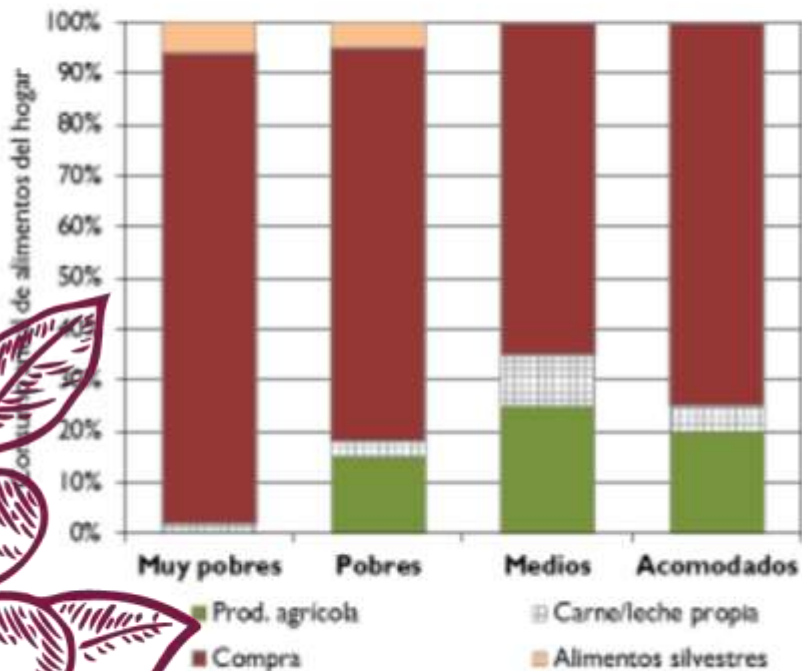

Fuente de ingreso

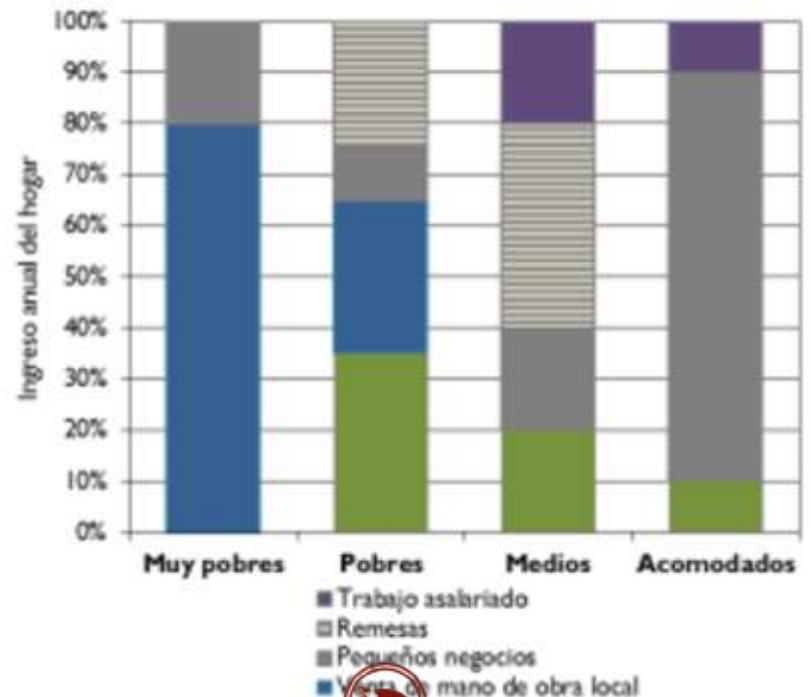



XXIV SIMPOSIO
LATINOAMERICANO
DE CAFICULTURA

Factores con incidencia en los medios de vida vinculado a la caficultura





Incidencia fitosanitaria

Efectos de la Roya del café en los países de PROMECAFE

| | Área (ha) | Perdida de trabajo | Total perdida de Volumen (sacos 60Kg) |
|----------------------|----------------|--------------------------|--|
| Guatemala | 193,200 | 75,000 | 554,394 |
| Honduras | 70,000 | 100,000 | 1,303,333 |
| El Salvador | 112,293 | 13,444 | 322,102 |
| Nicaragua | 46,853 | 32,000 | 306,667 |
| Costa Rica | 60,000 | 14,000 | 73,600 |
| República Dominicana | 105,000 | 105,500 | 142,600 |
| Jamaica | 841 | 3,640 | 3,758 |
| Panamá | 4,850 | 30,000 | |
| Total | 593,037 | 373,584 | 2,706,454 |

Fuente: OIC - <https://cienciasycosas.com/2013/08/17/el-cafe-centroamericano-en-peligro-por-la-extension-de-la-roya/>





Café: Empleos generados por temporada

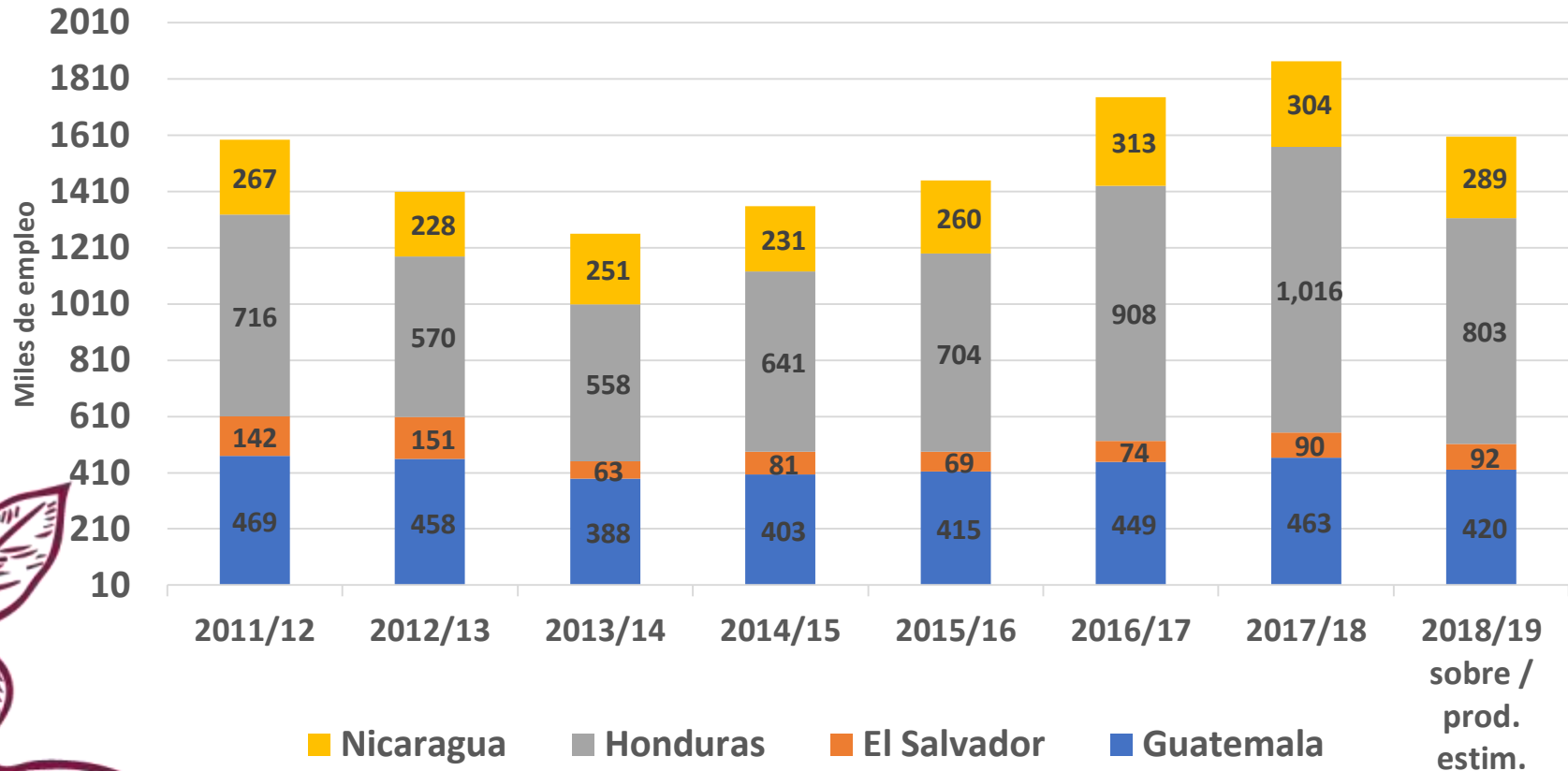

Fuente: OIC - Red PROMECAFE/FEWS NET

WRSI Anomaly (Median Year)

July 2019 Pentad 2

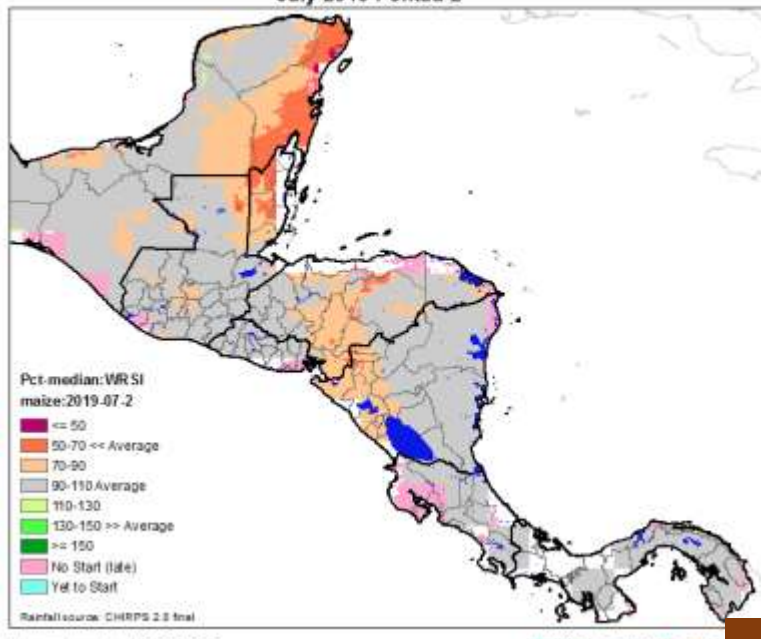

WRSI Anomaly (Median Year)

July 2018 Pentad 2

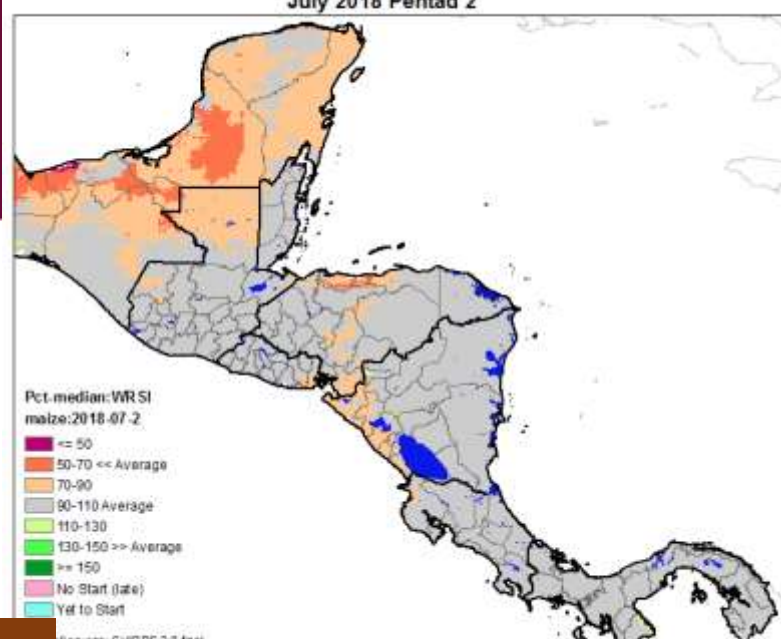

Incidencia Climática

WRSI Anomaly (Median Year)

July 2015 Pentad 2

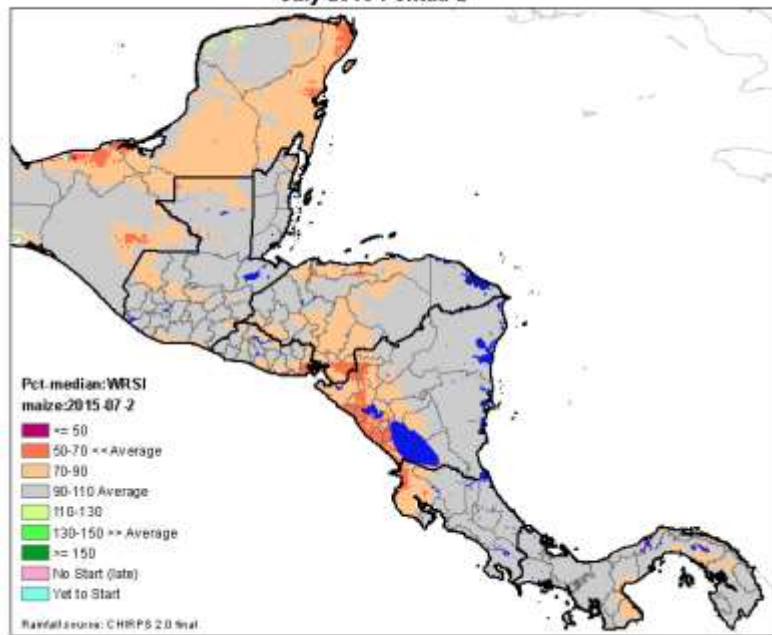

WRSI Anomaly (Median Year)

July 2014 Pentad 2

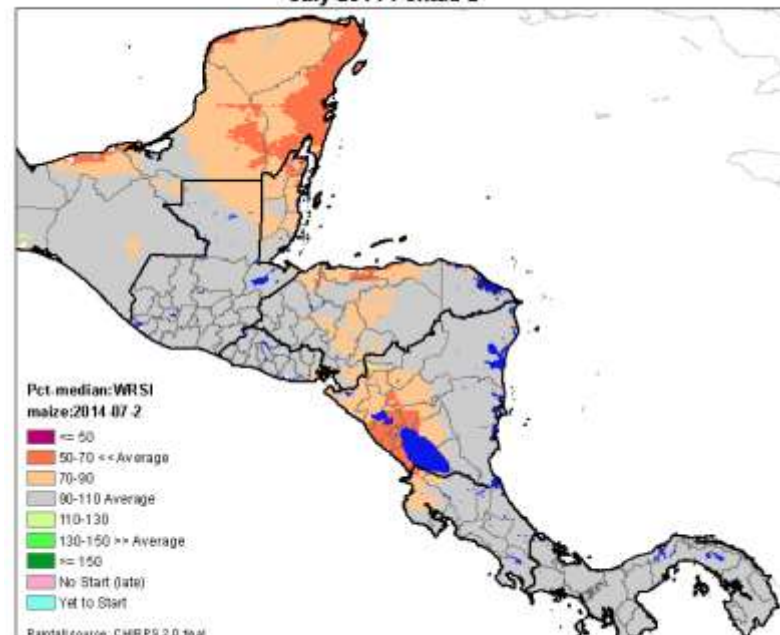



Incidencia en mercado





Figura 15 : Destino de la Migracion de la Población del Corredor Seco de Honduras. ESAE, Octubre 2018



Las principales causas de la migración (96 por ciento) está relacionadas a la sequía e inseguridad alimentaria (ver figura 16), especialmente la búsqueda de empleo (78 por ciento), la pérdida de cultivos (13 por ciento), y escasez de alimentos (4.3 por ciento).

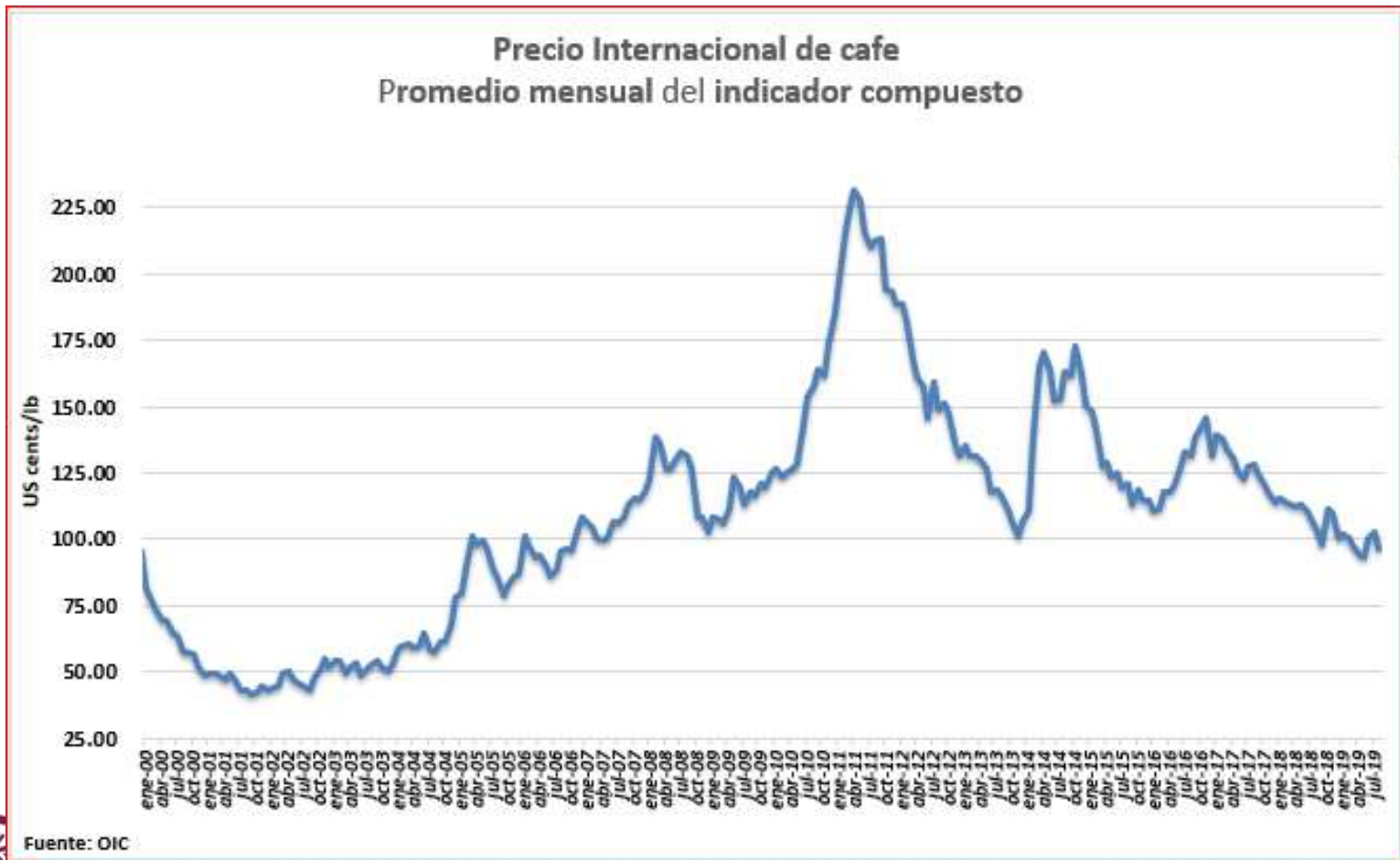
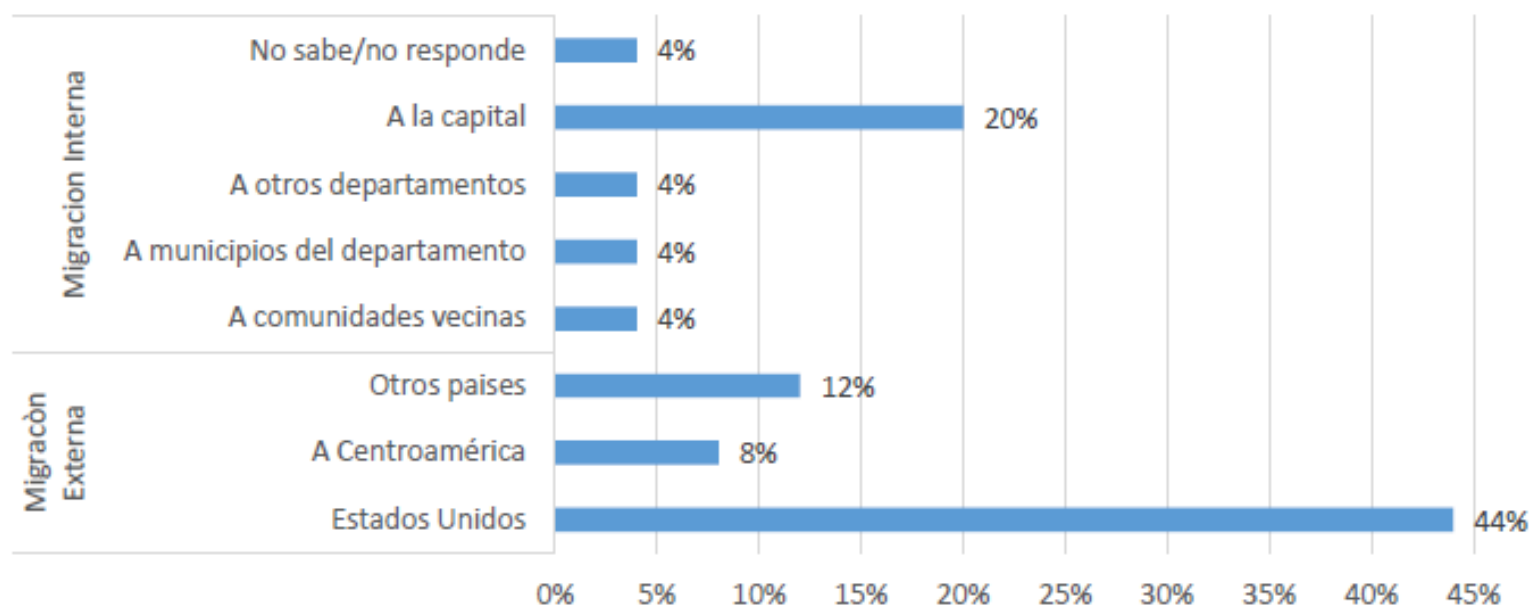

Situación actual.

Irregularidades de las lluvias afectan las cosechas de granos básicos

- En diferentes **zonas de producción en Honduras y Nicaragua, así como en áreas focalizadas del corredor seco del resto de la región, se registró desde finales de junio una prolongación de días sin lluvia** y temperaturas superiores al promedio que afectaron los cultivos de granos básicos.
- Los **hogares ubicados en áreas focalizadas del Corredor Seco, cuyos cultivos fueron afectados** por la irregularidad de las lluvias y las altas temperaturas, **no podrán contar con las cosechas de Primera para llenar sus reservas de maíz y frijol**, por lo que deberán continuar abasteciéndose en el mercado y recurriendo a estrategias negativas de afrontamiento.
- Las **familias más vulnerables que dependen del empleo** en la producción de granos básicos se verán afectadas por la anomalía de Lluvia, ya que **disminuirá la generación de empleo, y tendrán que aplicar estrategias de adaptación para el acceso a bienes alimentarios y no alimentarios**. Sin embargo, el inicio de la **temporada de alta demanda de mano de obra brindará alivio durante unos meses**.
- **El precio del maíz sigue registrando alzas**. Aunque se prevé que el precio disminuya con la presencia del nuevo grano nacional, su **valor continuará por arriba del promedio**. Esto impactará el acceso al **reducirse el poder adquisitivo de los hogares**.
- La mayor parte de los hogares vulnerables de la región se encontrarán en Estrés (Fase 2, CIF), por **deterioro en los medios de vida que limitarán su acceso a necesidades básicas no alimentarias**; no obstante, los hogares más pobres de comunidades aisladas **podrían recurrir a estrategias de adaptación negativas**, encontrándose en Inseguridad Alimentaria Aguda en Crisis (Fase 3, CIF), particularmente en Honduras, Nicaragua. Y algunas zonas del **corredor seco oriental y áreas focalizadas del occidental en Guatemala**.



XXIV SIMPOSIO
LATINOAMERICANO
DE CAFICULTURA



Edgar E. Escobar M.

Especialista Regional de Seguridad Alimentaria

(502) 23279900 – 03 / 30367767

FEWS NET – LAC

edgarescobar@fews.net

Para suscribirse a los informes de FEWS NET, por favor visitar www.fews.net

