



**III CUMBRE
DE LA ROYA**
Desafíos y oportunidades para
innovar en la caficultura regional



Institucionalidad y Políticas Cafetaleras

René León Gómez- Secretario Ejecutivo





Importancia del Café para los países de la región

- Producción de 25.7 millones de sacos 60kg (\$4,500 millones)
 - 26% del café arábico del mundo
 - América Latina produce el 57% del total mundial
- Económica- motor de la economía rural
- Social- 5.0 millones de personas viven directamente
 - Principalmente pequeños productores
- Ambiental-2.3 millones ha establecidas bajo sombra
 - Producción de Agua, refugio de flora y fauna

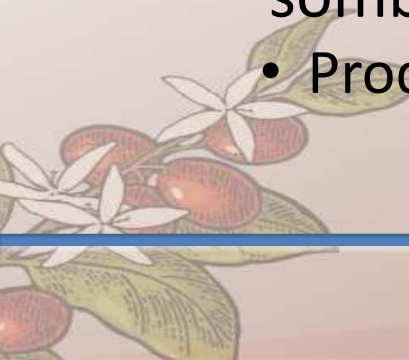



DESAFIOS Actuales

- Baja sostenibilidad económica
 - Limitada capacidad de inversión
 - Condiciones de vida del productor
- Cambio Climático
 - Condiciones variables, extremas.
- Intensificación de Plagas y Enfermedades
 - Roya, Broca, Ojo de gallo, CBD (Coffee Berry Disease)
 - Surgen Nuevas Plagas y Enfermedades
- Escaso Acceso a Financiamiento
- Limitada participación de Jóvenes y Mujeres

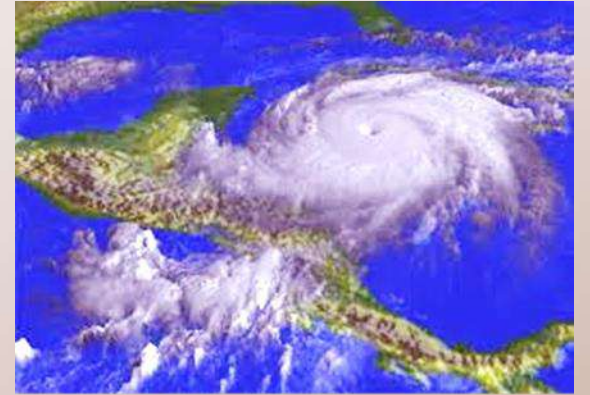



Para promover el eficiente funcionamiento, orden, armonía y desarrollo del Sector Cafetalero

- Ha sido indispensable contar con:

Instituciones: Establecen el *marco dentro del cual interactúan los distintos actores de la cadena.*

- **Políticas:** Debe entenderse como el sistema armónico de reglas, iniciativas, decisiones, acciones, planes y medidas oficiales con despliegue formal e informal con el objeto de regular el comportamiento, interacción y relaciones de los agentes sociales y económicos que integran la cadena agroindustrial del café.



III CUMBRE
DE LA ROYA
Desafíos y oportunidades para
innovar en la caficultura regional

INSTITUCIONES CAFETALERAS EN LA REGIÓN PROMECAFE

- GUATEMALA
- HONDURAS
- EL SALVADOR
- COSTA RICA
- REPUBLICA DOMINICANA



- PERÚ
- JAMAICA
- MÉXICO
- PANAMÁ
- NICARAGUA



En su mayoría son específicas para el Café
Privadas de funciones público
Junta Directivas están integradas por Estado y representantes de la Cadena (Productores, Comercializadores Nacionales, Tostadores, Exportadores)



Instituciones Cafetaleras en la Región

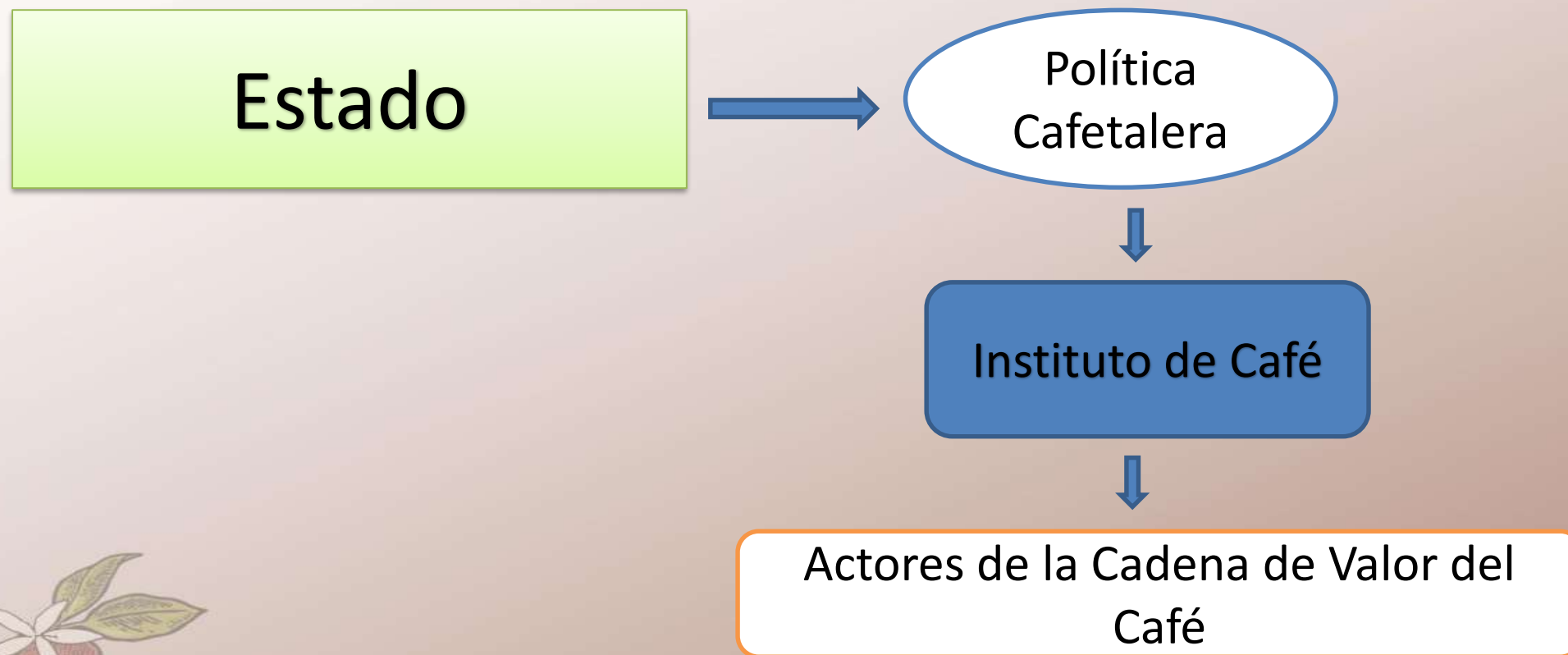



Funciones Básicas de los Institutos de Café

- Promover relaciones equitativas entre los miembros de la cadena de valor.
- Propiciar el desarrollo integral de la actividad y de las familias cafetaleras.
- Formular y proponer políticas al Poder Ejecutivo.



ATRIBUCIONES

- Regular la comercialización.
- Representar al país en las reuniones internacionales relativas al café.
- Promover el Café a nivel nacional e internacional.
- Generar estadísticas de café y estudios relativos a la actividad.
- Asistencia Técnica a la Cadena.
- Investigación sobre el cultivo y procesos de beneficiado.
- Gestión de Cooperación Internacional.
- Coordinación con Entidades Publicas



Programas Especiales- ROYA

- Financiamiento a Pequeños Productores
 - Declaración Emergencia
- Renovación de Fincas
- Insumos para la Roya
- Diversificación Ingresos
- Potencializar la Calidad
- Educación
 - Barismo
 - Catadores
 - Administradores de Finca
 - Control de Calidad
- Promoción Nacional e Internacional
 - Competencias de Calidad
 - Consumo Interno
 - Educación al Consumidor
- Desarrollo de Eventos Técnicos/Investigación
- Gestión y Apoyo Proyectos Especiales
 - PROCAGICA
 - Promoción del Consumo Interno
 - FONTAGRO





**CUMBRE
DE LA ROYA**
Desafíos y oportunidades para
innovar en la caficultura regional



PROMECAFE INSTANCIA REGIONAL

**Programa Cooperativo Regional para el Desarrollo Tecnológico y
Modernización de la Caficultura**





QUE ES PROMECAFE

ES UNA RED DE PAÍSES E INSTITUCIONES QUE TRABAJAN COORDINADAMENTE Y COLABORAN ENTRE SI PARA CONTRIBUIR AL DESARROLLO TECNOLÓGICO Y MODERNIZACIÓN DEL SECTOR CAFETALERO DE LA REGIÓN.

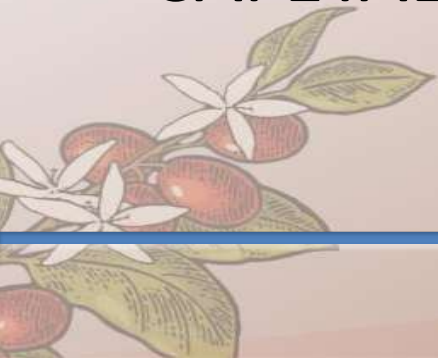



OBJETIVOS:

- Promover el desarrollo de una caficultura competitiva y sostenible a través de la tecnología e innovación.
- Contribuir a la **consolidación de la cooperación recíproca entre los países** para el fortalecimiento de sus capacidades tecnológicas.
- Facilitar a las partes la **búsqueda activa y la obtención de recursos.**

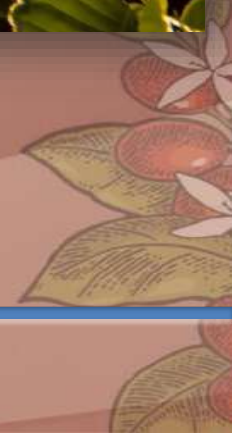



ORGANISMOS Técnicos COOPERANTES

- Instituto Interamericano de Cooperación para la Agricultura (IICA)
 - Centro Agronómico de Investigación y Enseñanza (CATIE)
 - Centro Internacional de Investigaciones Agronómicas para el Desarrollo (CIRAD)
- Plataforma Hemisférica
 - Red de Especialistas
 - Apoyo Técnico





Estructura Funcional

Entorno Mundial

Jamaica

R.ep.
Dominicana

Panamá

Perú

México

PROMECAFE

Guatemala

Costa Rica

El Salvador

Honduras

Nicaragua

IICA

CATIE

CIRAD

Entorno Regional



Diagrama Estructura OPERATIVA de PROMECAFE

- Estructura Interna



Financiamiento para operar proviene de aporte anual de las Instituciones Cafetaleras, el IICA y recursos de proyectos.

Operación se rige por una Carta de Entendimiento



Aliados estratégicos

- AECID, España
- BID/FOMIN
- SECAC
- CIRAD, Francia
- IRD, Francia
- CATIE, Costa Rica
- ECOSUR, México
- BID/FONTAGRO
- USAID
- UE
- CATIE
- WCR
- OIC
- RUTA
- CENICAFE, Colombia
- FewsNet
- PMA
- OIRSA
- CEPAL
- FAO
- Fundación Neumann, Alemania
- UTZ/Rainforest Alliance

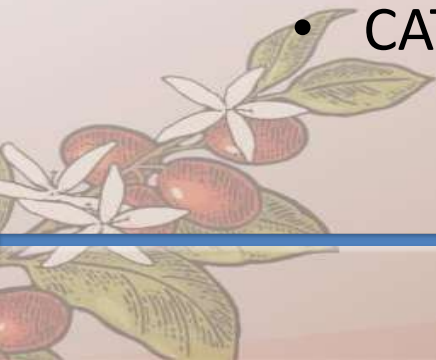



III CUMBRE
DE LA ROYA

Desafíos y oportunidades para
innovar en la caficultura regional



PRINCIPALES RESULTADOS





Resultados

- Dominio tecnológico para hacer frente a las amenazas sanitarias.
 - Roya, Broca, otras
- Fortalecimiento del recurso humano en la región.
 - Doctorados, maestrías, catadores, beneficiadores
- Institucionalización de la cooperación técnica recíproca horizontal entre instituciones.
- Mejoramiento genético.
 - variedades de café de alta producción y calidad.
 - Resistencia enfermedades, plagas, calidad taza





Resultados

- Manejo integrado de plagas
 - Control biológico de la broca (parasitoides)
 - Hongos entomo-patógenos
 - Caracterización de nematodos parasíticos del café
- Desarrollo de sistemas agroforestales con café para la producción sostenible.
- Reconversión del beneficiado del café
 - Ahorro de agua, conservación de la calidad y reducción de la contaminación ambiental. (Beneficios ecológicos)
- Valorización de cafés especiales
 - Indicaciones geográficas, marcas colectivas, denominación origen

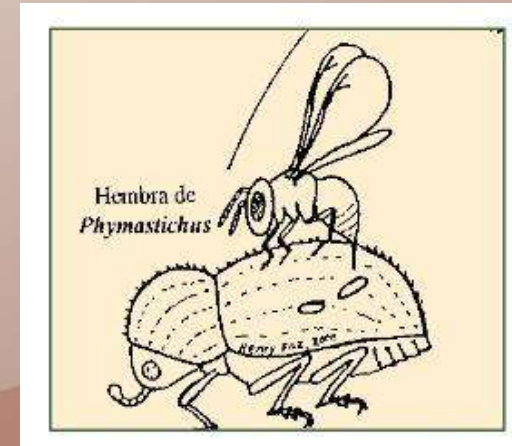

Phymastichus coffea



En la Búsqueda de la Sostenibilidad

- Integral: Económica-Social-Ambiental
 - Interdependientes
- EFICIENTES- Producir más con menos
 - Mayor productividad
 - Menor impacto ambiental
 - Mejor calidad
 - Mejores procesos
 - Nuevos y mejores mercados





Líneas de Acción Priorizadas

ESTRATEGIAS:

- Capacitación técnica
- Cooperación Recíproca
- Integración de Redes Temáticas
- Gestión de Recursos
- Intercambio Tecnológico
- Promoción de la Investigación
- Comunicación Activa
- Liderazgo regional en Café
- Alianzas

TEMAS:

- Mitigación del Impacto Cambio climático
- Sostenibilidad (Económica, social y ambiental)
- Diferenciación por calidad
- Mejoramiento genético
- Investigación para MI de roya y otras plagas y enfermedades
- Renovación parque cafetalero
- Sistema de Alerta Temprana
- Atención a Población vulnerable
- Fortalecimiento institucional
- Diversificación de ingresos
- Nuevos mercados- Consumo Interno





Que se hace desde PROMECAFE para lograr la Sostenibilidad

- Integración de países para un trabajo Coordinado.
 - Redes temáticas (Huella ambiental, investigadores, promoción y mercadeo, catadores, otras)
- Promueve la cooperación técnica reciproca.
 - Talleres regionales, intercambios técnicos, giras.
- Posicionamiento en Instancias Técnico/Política relacionadas al café
 - CAC, OIC, FORAGRO, Foro Mundial de Productores, Sintercafe, ASIC, Cumbre de la Roya, otros)
- Gestión de Recursos para la Ejecución de Proyectos Regionales





Que se hace desde PROMECAFE para lograr la Sostenibilidad

- Lidera el desarrollo de Eventos Regionales de Intercambio Técnico/Investigación
 - Simposio Latinoamericano de Caficultura, Cumbre de la Roya del Café
- Promueve alianzas y cooperación con la Cooperación Internacional y Organismos de Desarrollo
 - WCR, CAC, FAO, OIRSA, UTZ, Rainforest Alliance, otros.
- Apoya la Investigación en Café
 - Alianza con Universidades y Cooperantes.





Oportunidades

- Promover la Creación de Instituciones específicas para café en los países que aun no las tienen.
- Fortalecer las capacidades de las existentes (nacional y regional).
- Promover la coordinación intersectorial.
- Fortalecer el alineamiento con la cooperación internacional.
- Sensibilización e involucramiento de instituciones nacionales.



Conclusiones

1. La producción de café es una actividad fundamental para los países de PROMECAFE, sustenta la vida de miles de familias, genera riqueza y contribuye al cuidado del ambiente y los recursos.
2. El sector cafetalero destaca por su organización a nivel nacional y regional.
3. Las instituciones han jugado un papel esencial para el desarrollo y crecimiento de la producción y el posicionamiento del café en los principales mercados del mundo.
4. La cooperación entre países productores ha facilitado el desarrollo tecnológico y modernización del sector cafetalero regional.
5. Los retos que enfrenta el sector cafetalero requieren el trabajo coordinado de los distintos actores de la cadena y la aplicación de políticas específicas en apoyo principalmente a los pequeños productores que caracterizan la región.
6. Continuaremos aprovechando la organización regional, como bloque de países productores, para enfrentar retos mundiales de la caficultura tal como el caso de los bajos precios y la sostenibilidad económica del productor.





**CUMBRE
DE LA ROYA**
Desafíos y oportunidades para
innovar en la caficultura regional

¡GRACIAS POR SU ATENCIÓN!

